



SISTEMA DE UNIVERSIDADES ESTATALES DE OAXACA

Oficio No.03/2021
Exp. No. VRR-SUNEO-001/2021.

Oaxaca de Juárez, Oax., 15 de abril, 2021.

Lic. Jorge Antonio Hidalgo Tirado
Subsecretario de Egresos, Contabilidad y Tesorería
Secretaría de Finanzas
Presente.

At'N.: Director de Contabilidad Gubernamental

Por indicaciones del Dr. Modesto Seara Vázquez, Rector del Sistema de Universidades Estatales de Oaxaca (SUNEO), me permito hacer entrega de la información contable, presupuestaria y programática, relativa al **Primer Informe Trimestral del Ejercicio Enero - Diciembre 2021**, de conformidad con la circular número SF/SECyt/005/2021, de fecha 23 de marzo del 2021, dicho documento lo recibirá usted en cinco ejemplares originales, así como en archivo digital, de las siguientes universidades que conforman nuestro sistema:

- 1.- Universidad Tecnológica de la Mixteca.
- 2.- Universidad del Mar.
- 3.- Universidad del Istmo.
- 4.- Universidad del Papaloapan.
- 5.- Universidad de la Sierra Sur.
- 6.- Universidad de la Sierra Juárez.
- 7.- Universidad de la Cañada.
- 8.- NovaUniversitas.
- 9.- Universidad de Chalcatongo.
- 10.- Universidad de la Costa.

Recabi
Lauer Zapata
15/04/21

Sin otro particular por el momento, me es grato enviarle un cordial y afectuoso saludo.

Atentamente

Dr. Artemio Reyes Toscano

Vice-Rector de Relaciones y Recursos UMAR



SISTEMA DE
UNIVERSIDADES ESTATALES
DE OAXACA

Minutario.





GOBIERNO DEL ESTADO
DE OAXACA

I. Resultados del primer trimestre que comprende del 01 de enero al 31 de marzo de 2021.

Se realiza un informe sobre el primer periodo trimestral, comprendido de enero a marzo de 2021. Primeramente, se debe enfatizar el hecho de que continuamos acatando las disposiciones Estatales y Federales para la atención de la contingencia por Coronavirus, por ello la actividad presencial para la atención del ejercicio docente en la Institución, se encuentra en suspendida. El quehacer académico se realiza utilizando recursos tecnológicos como aula virtual, plataformas de videoconferencia, redes sociales, etc., recursos que, por el modelo educativo de la NovaUniversitas, resultan familiares tanto al personal académico como al alumnado.

Procedemos a informar sobre el seguimiento a las actividades orientadas al cumplimiento con los indicadores de nuestro programa 139 Formación Profesional y Posgrado, de acuerdo a la naturaleza y los fines con los que la universidad NovaUniversitas ha sido creada y viene trabajando, se especifican las Horas-Clase de los cursos impartidos en este primer trimestre. En el campus periférico San Jacinto se impartieron 3300 horas efectivas de las 3300 programadas, en el campus periférico Juchitán se programaron 1980 horas las cuales fueron cumplidas en totalidad.

Las actividades que siguen siendo afectadas ante la medida de aislamiento a la que somos instados son: viajes de prácticas, Jornadas académicas realizadas, becas alimentarias otorgadas, eventos culturales realizados, debido a que para que dichas actividades o bien deben atenderse de manera presencial o bien para que tengan el impacto deseado se debe contar con una infraestructura tecnológica más robusta para realizar actividades de manera virtual.



GOBIERNO DEL ESTADO
DE OAXACA

Dentro de los servicios educativos complementarios, en NovaUniversitas se consideran principalmente las horas de biblioteca, horas de laboratorio y horas de práctica en campo. Estas horas son complementarias al desarrollo académico de los estudiantes, debido a que los alumnos pueden utilizarlas para realizar actividades como lecturas, tareas, ejercicios o terminar las prácticas que se encuentran realizando como apoyo a las clases. Si bien, el servicio de Biblioteca de la Universidad aún se encuentra suspendido, continuamos atendiendo el Programa Institucional de Lectura, con el que podemos garantizar la lectura de una obra literaria por periodo cada periodo parcial, además de que se han trabajado en manuales de prácticas para que los estudiantes puedan atenderlas desde sus casas, ya sea en un entorno virtual o bien físico. Para el primer trimestre tanto en el Campus Periférico San Jacinto como en el Campus Periférico Juxtlahuaca, se estiman haber realizado un total de 11,100 horas de las 11,550 horas programadas. Conforme a los datos planeados se tiene un pequeño decremento.

En el programa 104 que corresponde a la Investigación Científica y Tecnológica, presentamos resultados concernientes al registro de nuevos proyectos de investigación científica y tecnológica que desarrollan los profesores-investigadores adscritos a la universidad, en conjunto con otros profesores de otras universidades, y que generan productos como resultado de ese trabajo de investigación que realizan. En este primer trimestre se tiene el registro interno de un nuevo proyecto de investigación, es pertinente mencionar que se ha dado seguimiento a los proyectos ya registrados anteriormente y que en consecuencia todavía se encuentran en desarrollo. La Universidad cuenta en su planta docente, con un profesor en el Sistema Nacional de Investigadores en calidad de Candidato, lo que nos motiva a crear condiciones laborales para incrementar este número en un futuro.



GOBIERNO DEL ESTADO
DE OAXACA

Podemos comentar que, de acuerdo a lo establecido en el primer trimestre, los objetivos fueron cumplidos en su mayoría, estamos expectantes sobre lo que pueda ocurrir en el futuro derivado de la situación mundial sanitaria que padecemos, pero en medida de sus posibilidades y acatando siempre las disposiciones oficiales, NovaUniversitas tratara de cumplir con lo programado.



CONCEPTO	EJERCICIO FISCAL 2021	EJERCICIO FISCAL 2020	CONCEPTO	EJERCICIO FISCAL 2021	EJERCICIO FISCAL 2020
ACTIVO			PASIVO		
ACTIVO CIRCULANTE			CUENTAS POR PAGAR A CORTO PLAZO	9,084,347	6,561,711
EFFECTIVO Y EQUIVALENTES	389,798	1,770,461	Total de PASIVO CIRCULANTE	9,084,347	6,561,711
DERECHOS A RECIBIR EFECTIVO O EQUIVALENTES	7,738,163	4,624,182			
DERECHOS A RECIBIR BIENES O SERVICIOS	956,385	956,385	HACIENDA PÚBLICA/PATRIMONIO		
Total de ACTIVO CIRCULANTE	9,084,347	7,351,028	ACTUALIZACIÓN DE LA HACIENDA PÚBLICA/ PATRIMONIO		
ACTIVO NO CIRCULANTE			Total de HACIENDA PÚBLICA/PATRIMONIO CONTRIBUIDO	97,305,540	97,711,138
BIENES INMUEBLES, INFRAESTRUCTURA Y CONSTRUCCIONES	124,734,523	91,357,670			
EN PROCESO			HACIENDA PÚBLICA/PATRIMONIO GENERADO		
BIENES MUEBLES	27,591,869	25,148,657	RESULTADOS DE EJERCICIO (AHORRO/ DESAHORRO)	0	0
DEPRECIACIÓN, DETERIORO Y ARMORTIZACIÓN ACUMULADA	-13,814,143	-8,943,080	RESULTADOS DE EJERCICIOS ANTERIORES	41,206,708	10,641,426
DE BIENES			Total de HACIENDA PÚBLICA/PATRIMONIO GENERADO	41,206,708	10,641,426
Total de ACTIVO NO CIRCULANTE	138,512,249	107,563,247	TOTAL HACIENDA	138,512,249	108,352,564
			Total de Pasivo y Patrimonio/Hacienda Pública	147,596,596	114,914,275
TOTAL DE ACTIVOS	147,596,596	114,914,275			



Bajo protesta de decir verdad declaramos que los estados financieros y sus Notas son razonables y correctos en responsabilidad del emisor.
JEFE DE DEPARTAMENTO DE RECURSOS FINANCIEROS
 L.C.P. IRISNE MARQUEZ POBLANO

Lugar y fecha de generación: Reyes Mantequilla, Oaxaca; a 22 de ABRIL de 2021
VICE-RECTORA DE ADMINISTRACIÓN
 DE ADMINISTRACIÓN
 L.C.E. ADAS VILLAGA SOLANO

RECTORIA

DR. MODESTO SEARA VAZQUEZ



CONCEPTO	EJERCICIO FISCAL 2021	EJERCICIO FISCAL 2020	CONCEPTO	EJERCICIO FISCAL 2021	EJERCICIO FISCAL 2020
INGRESOS Y OTROS BENEFICIOS			GASTOS Y OTRAS PÉRDIDAS		
PARTICIPACIONES, APORTACIONES, CONVENIOS, INCENTIVOS DERIVADOS DE LA COLABORACION FISCAL, FONDOS DISTINGUIDOS, SUBSIDIOS Y SUBVENCIONES, Y PENSIONES Y JUBILACIONES	7,897,708	7,097,426	TRANSFERENCIAS, ASIGNACIONES, SUBSIDIOS Y OTRAS AYUDAS	7,897,708	7,097,426
TOTAL DE INGRESOS Y OTROS BENEFICIOS	7,897,708	7,097,426	TRANSFERENCIAS INTERNAS Y ASIGNACIONES AL SECTOR PUBLICO	7,897,708	7,097,411
			AYUDAS SOCIALES	0	15
			TOTAL DE GASTOS Y OTRAS PERDIDAS	7,897,708	7,097,426



Bejo protesta de decir verdad declaramos que los estados financieros y anexos con responsabilidad del emisor
JEFE DE DEPARTAMENTO DE RECURSOS FINANCIEROS
 L.C.P. IRENE MARQUEZ POBLANO

Revisado y emitido en Oaxaca, a 22 de Abril de 2021
VICE-RECTORIA DE ADMINISTRACION
 L.C.E. ADAEL RAMIREZ SOLANO
RECTOR
 DR. MODESTO SEARA VAZQUEZ



Concepto	Hacienda Pública / Patrimonio			Total
	Contribuido	Generado	Ajustes por Cambios de Valor	
	Ejerc. Ant.	Del Ejercicio		
Patrimonio Neto Inicial Ajustado del Ejercicio	97,711,138	0	0	97,711,138
ACTUALIZACIONES DEL PATRIMONIO	97,711,138	0	0	97,711,138
Variaciones de la Hacienda Pública / Patrimonio Neto del Ejercicio	0	10,641,426	0	10,641,426
RESULTADOS DE EJERCICIOS ANTERIORES	0	599,817	0	599,817
RESULTADOS DEL EJERCICIO (AHORRO/ DESAHORRO)	0	10,041,609	0	10,041,609
Hacienda Pública / Patrimonio Neto Final del Ejercicio 2020	97,711,138	10,641,426	0	108,352,564
Cambios en la Hacienda Pública / Patrimonio Neto del Ejercicio 2021	97,305,540	0	0	97,305,540
ACTUALIZACIONES DEL PATRIMONIO	97,305,540	0	0	97,305,540
Variaciones de la Hacienda Pública / Patrimonio Neto del Ejercicio	0	41,206,708	0	41,206,708
RESULTADOS DE EJERCICIOS ANTERIORES	0	41,206,708	0	41,206,708
RESULTADOS DEL EJERCICIO (AHORRO/ DESAHORRO)	0	0	0	0
Saldo Neto en la Hacienda Pública / Patrimonio 2021	97,305,540	41,206,708	0	138,512,249



Bajo protesta de decir verdad
JEFE DE DEPARTAMENTO DE RECURSOS FINANCIEROS
 DEPARTAMENTO DE RECURSOS FINANCIEROS
 L.C.R. IRENE MARQUEZ POBLAN
 L.C.E. ADAEL VILMA SOLANO

Y fecha de generación: Reyes Mantequilla Oaxaca, a 22 de ABRIL de 2021.
 Los estados financieros y sus Notas son razonablemente correctos y responsabilidad del emisor.
VICE-RECTOR DE ADMINISTRACIÓN VICE RECTORIA DE ADMINISTRACIÓN
 DR. MODESTO SEARA VAZQUEZ

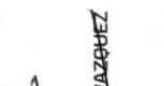

RECTORIA

Cuenta de la Hacienda Pública Estatal 2021
 Gobierno del Estado de Oaxaca
 UR: 538 - NOVAUNIVERSITAS
 Estado de Cambios en la Situación Financiera
 Del 1° de enero al 31 de marzo de 2021 y 2020
 (Pesos)



CONCEPTO	ORIGEN	APLICACIÓN	CONCEPTO	ORIGEN	APLICACIÓN
ACTIVO	6,251,725	38,934,046	PASIVO	2,522,637	0
ACTIVO CIRCULANTE	1,380,662	3,113,982	PASIVO CIRCULANTE	2,522,637	0
EFFECTIVO Y EQUIVALENTES	1,380,662	0	CUENTAS POR PAGAR A CORTO PLAZO	2,522,637	0
DERECHOS A RECIBIR EFFECTIVO O EQUIVALENTES	0	3,113,982	HACIENDA PÚBLICA/PATRIMONIO	40,606,892	10,447,207
DERECHOS A RECIBIR BIENES O SERVICIOS	0	0	HACIENDA PÚBLICA/PATRIMONIO CONTRIBUIDO	0	405,598
ACTIVO NO CIRCULANTE	4,871,063	35,820,065	ACTUALIZACIÓN DE LA HACIENDA PÚBLICA/ PATRIMONIO	0	405,598
BIENES INMUEBLES, INFRAESTRUCTURA Y CONSTRUCCIONES EN PROCESO	0	33,376,853	HACIENDA PÚBLICA/PATRIMONIO GENERADO	40,606,892	10,041,609
BIENES MUEBLES	0	2,443,212	RESULTADOS DE EJERCICIO (AHORRO/ DESAHHORRO)	0	10,041,609
DEPRECIACIÓN, DETERIORO Y ARMORTIZACIÓN ACUMULADA DE BIENES	4,871,063	0	RESULTADOS DE EJERCICIOS ANTERIORES	40,606,892	0
			RESULTADOS DEL EJERCICIO (AHORRO/DESAHORRO)	800,282	0
			TOTALES	43,929,810	10,447,207



Bajo protesta de decir verdad declaro que los estados financieros y sus Notas son razonablemente correctos y representan la posición financiera y fecha de generación. Oaxaca, a 22 de ABRIL del 2021.
JEFE DE DEPARTAMENTO DE RECURSOS FINANCIEROS
 L.C.P. IRENE-MARQUEZ POBLANO
VICE-RECTORIA DE ADMINISTRACIÓN
 DR. MODESTO SEARA VAZQUEZ
 RECTORIA



GOBIERNO DEL ESTADO
DE OAXACA

Estado de Flujos de Efectivo



NovaUniversitas		
DEL 1 de Enero al 31 de Marzo 2020 y 2021		
Concepto	2021	2020
Flujos de Efectivo de las Actividades de Operación		
Origen	5,195,544	4,215,022
Impuestos	0	0
Cuotas y Aportaciones de Seguridad Social	0	0
Contribuciones de Mejoras	0	0
Derechos	0	0
Productos	0	0
Aprovechamientos	0	0
Ingresos por Venta de Bienes y Prestación de Servicios	0	0
Participaciones, Aportaciones, Convenios, Incentivos Derivados de la Colaboración Fiscal y Fondos Distintos de Aportaciones	0	0
Transferencias, Asignaciones, Subsidios y Subvenciones, y Pensiones y Jubilaciones	5,716,703	5,029,142
Otros Orígenes de Operación	-521,159	-814,121
Aplicación	6,266,872	5,029,142
Servicios Personales	0	0
Materiales y Suministros	0	0
Servicios Generales	0	0
Transferencias Internas y Asignaciones al Sector Público	5,716,703	5,029,127
Transferencias al resto del Sector Público	0	0
Subsidios y Subvenciones	0	0
Ayudas Sociales	0	15
Pensionamientos y Jubilaciones	0	0
Transferencias a Fideicomisos, Mandatos y Contratos Análogos	0	0
Transferencias a la Seguridad Social	0	0
Donativos	0	0
Transferencias al Exterior	0	0
Participaciones	0	0
Aportaciones	0	0
Convenios	0	0
Otras Aplicaciones de Operación	550,169	0
Flujos Netos de Efectivo por Actividades de Operación	-1,071,328	-814,121
Flujos de Efectivo de las Actividades de Inversión		
Origen	18,363,571	0
Bienes Inmuebles, Infraestructura y Construcciones en Proceso	18,360,872	0
Bienes Muebles	2,699	0
Otros Orígenes de Inversión	0	0
Aplicación	20,721,603	248,253
Bienes Inmuebles, Infraestructura y Construcciones en Proceso	19,367,335	0
Bienes Muebles	1,354,268	248,253
Otras Aplicaciones de Inversión	0	0
Flujos Netos de Efectivo por Actividades de Inversión	-2,358,032	-248,253
Flujo de Efectivo de las Actividades de Financiamiento		
Origen	0	0
Endeudamiento Neto	0	0
Interno	0	0
Externo	0	0
Otros Orígenes de Financiamiento	0	0
Aplicación	0	0
Servicios de la Deuda	0	0
Interno	0	0
Externo	0	0
Otras Aplicaciones de Financiamiento	0	0
Flujos Netos de Efectivo por Actividades de Financiamiento	0	0
Incremento/Disminución Neta en el Efectivo y Equivalentes al Efectivo	-3,429,361	-1,062,374
Efectivo y Equivalentes al Efectivo al Inicio del Ejercicio	3,819,159	2,832,835
Efectivo y Equivalentes al Efectivo al Final del Ejercicio	389,798	1,770,461

Bajo protesta de decir verdad declaramos que los Estados Financieros y sus Notas son razonablemente correctos y responsabilidad del emisor.



L. C. E. ADRIANA MOYA SOLANO
VICE-RECTORA DE ADMINISTRACIÓN



RECTOR
DR. MODESTO SEARA VÁZQUEZ

VICE RECTORÍA
DE ADMINISTRACIÓN

Primer Informe Mensual Enero - Marzo del ejercicio 2021

RECTORIA

Cuenta de la Hacienda Pública Estatal 2021
 Gobierno del Estado de Oaxaca
 UR: 538 - NOVAUNIVERSITAS
 Estado Analítico del Activo
 Del 1° de enero al 31 de marzo de 2021
 (Pesos)



DESCRIPCION	SALDO INICIAL		PERIODO		SALDO FINAL	FLUJO
			CARGOS	ABONOS		
ACTIVO						
ACTIVO CIRCULANTE	13,075,917		16,136,346	20,127,916	9,084,347	-3,991,570
EFFECTIVO Y EQUIVALENTES	7,518,330		9,988,843	17,117,374	389,798	-7,128,532
DERECHOS A RECIBIR EFECTIVO O EQUIVALENTES	4,601,201		---	---	4,601,201	---
DERECHOS A RECIBIR BIENES O SERVICIOS	956,385		---	---	956,385	---
ACTIVO NO CIRCULANTE	136,154,217		24,216,250	21,858,219	138,512,249	2,358,031
BIENES INMUEBLES, INFRAESTRUCTURA Y CONSTRUCCIONES EN PROCESO	123,728,061		22,115,139	21,108,677	124,734,523	1,006,462
BIENES MUEBLES	26,240,299		---	---	26,240,299	---
DEPRECIACIÓN, DETERIORO Y ARMORTIZACIÓN ACUMULADA DE BIENES	-13,814,143		---	---	-13,814,143	---
TOTAL ACTIVO	149,230,134		40,352,596	41,986,135	147,596,596	-1,633,538

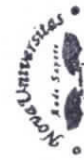

Bajo protesta de decir verdad declaro que los estados financieros y sus Notas son razonablemente correctos y responsabilidad del emisor.

JEFE DE DEPARTAMENTO DE RECURSOS FINANCIEROS
 DEPARTAMENTO DE RECURSOS FINANCIEROS
 L.C.P. IRENE MORALES POBLANO

VICE-RECTORA DE ADMINISTRACIÓN
 DEPARTAMENTO DE ADMINISTRACIÓN
 L.C.E. ADAELVA MENDOZA

RECTOR

DR. MODESTO SEARA VAZQUEZ

RECTORIA

Cuenta de la Hacienda Pública Estatal 2021
 Gobierno del Estado de Oaxaca
 UR: 538 NOVAUNIVERSITAS
 UE: 001 NOVAUNIVERSITAS
 Estado Analítico de la Deuda y Otros Pasivos
 Del 01 de enero al 31 de marzo de 2021
 (Pesos)



Denominación de las Deudas	Moneda de Contratación	Institución o País Acreedor	Saldo Inicial del Periodo	Saldo Final del Periodo
DEUDA PÚBLICA				
Deuda Interna				
Corto Plazo				
Instituciones de Crédito			0	0
Títulos y Valores			0	0
Arrendamientos Financieros			0	0
Deuda Externa				
Organismos Financieros Internacionales			0	0
Deuda Bilateral			0	0
Títulos y Valores			0	0
Arrendamientos Financieros			0	0
Subtotal a Corto Plazo			0	0
Largo Plazo				
Instituciones de Crédito			0	0
Títulos y Valores			0	0
Arrendamientos Financieros			0	0
Deuda Externa				
Organismos Financieros Internacionales			0	0
Deuda Bilateral			0	0
Títulos y Valores			0	0
Arrendamientos Financieros			0	0
Subtotal a Largo Plazo			0	0
Otros Pasivos				
Total de Deuda y Otros Pasivos			9,084,357,111	6,561,711
			9,084,357,111	6,561,711

Bajo protesta de decir verdad declaramos que los Estados Financieros y Notas son razonablemente correctos y responsabilidad del emisor

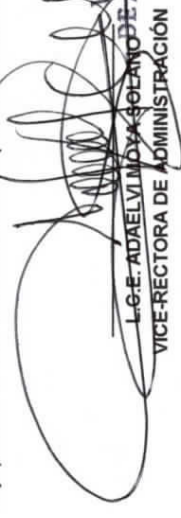
L.G.E. ADAELMORA SOLANO DE ADMINISTRACIÓN
 VICE-RECTORÍA DE ADMINISTRACIÓN

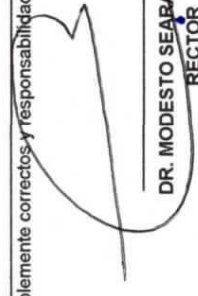
DR. MODESTO SEARA VÁZQUEZ
 RECTOR



RECTORIA



GOBIERNO DEL ESTADO
DE OAXACA



NOVA
NovaUniversitas

NOVAUNIVERSITAS

Del 01 de Enero al 31 de Marzo del 2021

INFORME SOBRE PASIVOS CONTINGENTES

“NO APLICA”



GOBIERNO DEL ESTADO
DE OAXACA



NOVA

NOVAUNIVERSITAS
NOTAS A LOS ESTADOS FINANCIEROS
Del 01 de Enero al 31 de Marzo del 2021
(Pesos)

Remito el primer informe trimestral correspondiente al periodo del 01 de Enero al 31 de Marzo del ejercicio 2021, relacionado con la Información Financiera de la Universidad NovaUniversitas.

NOTAS DE DESGLOSE

I) NOTAS AL ESTADO DE SITUACIÓN FINANCIERA

El Estado de Situación Financiera tiene como propósito mostrar la información relativa a los recursos y obligaciones de la Entidad.

ACTIVO

CUENTAS	PRIMER TRIMESTRE 2021	PRIMER TRIMESTRE 2020
ACTIVO CIRCULANTE		
Efectivo y Equivalentes	389,798	1'770,461
Derechos a Recibir Efectivo o Equivalentes	7,738,163	4'624,182
Derecho a Recibir Bienes o Servicios	956,385	956,385
TOTAL ACTIVO CIRCULANTE	9,084,347	7'351,028
Bienes Inmuebles, Infraestructura y Construcciones en Proceso	124,734,523	91,357,670
Bienes Muebles	27,591,869	25'148,657
Depreciación, Deterioro y Amortización Acumulada de Bienes e Intangibles	-13,814,143	-8,943,080
TOTAL ACTIVO NO CIRCULANTE	138,512,249	107'563,247
TOTAL DE ACTIVOS	147,596,596	114,914,275



GOBIERNO DEL ESTADO
DE OAXACA



ACTIVO CIRCULANTE

Efectivo y Equivalentes

El rubro de efectivo y equivalentes del periodo del 01 de enero al 31 de marzo del 2021, representa los recursos disponibles de la Entidad, saldo que se refleja en las siguientes cuentas bancarias: Banco Banamex: Cuenta 0466895 Servicios Personales, Cuenta 4590701 Gastos de operación, Cuenta 4694558 Fondo Rotatorio y Cuenta 4984130 Ingresos Propios saldos disponibles para solventar pagos a proveedores y prestadores de servicios.

Derechos a recibir Efectivo o Equivalentes

En el rubro de Derechos a recibir Efectivo o Equivalentes (Otros deudores diversos por cobrar a Corto Plazo) el saldo que se expresa en el Estado de Situación Financiera del periodo del 01 de enero al 31 de marzo del 2021, corresponde a las provisiones por retenciones de nómina del mes de marzo del 2021, integrándose de la siguiente forma: Impuestos Sobre Sueldos y Salarios (ISSS), Subsidio al empleo, contribuciones: IMSS, IMSS Cesantía y Vejez y Crédito Infonavit. Cabe señalar que en este rubro se contempla el saldo por \$6,779,252.47 (Seis millones, setecientos setenta y nueve mil, doscientos cincuenta y dos pesos 47/100 M.N.) con cargo a la Secretaría de Finanzas por concepto de CLC'S de gastos de operación, deuda directa del ejercicio 2016, gastos de operación del mes de marzo del 2021 y provisiones de nómina por falta de cobertura presupuestal que a la fecha no han sido ministrados por parte de la SEFIN.

ACTIVO NO CIRCULANTE

Está constituido por el conjunto de valores y derechos de realización o disponibilidad con un periodo de tiempo superior a un año.



Bienes Inmuebles, Infraestructura y Construcciones en Proceso

El rubro de Bienes Inmuebles, correspondientes al periodo del 01 de enero al 31 de marzo del 2021 está integrado de la siguiente forma:

CUENTAS	PRIMER TRIMESTRE 2021	PRIMER TRIMESTRE 2020
Bienes Inmuebles, Infraestructura y Construcciones en Proceso	124,734,523	91'357,670
TOTAL	124,734,523	91'357,670

Bienes muebles

El rubro de Bienes Muebles correspondientes al periodo del 01 de enero al 31 de marzo del 2021, está integrado de la siguiente forma:

CUENTAS	PRIMER TRIMESTRE 2021	PRIMER TRIMESTRE 2020
Muebles de Oficina y Estantería	477,262	477,262
Equipo de Cómputo y Tecnologías de la Información	7,133,820	6,920,377
Otros Mobiliarios y Equipos de Administración	23,811	16,721
Equipos y Aparatos Audiovisuales	13,364,322	11,765,275
Cámaras Fotográficas y de Video	16,389	9,839
Equipo Médico y de Laboratorio	613,992	595,227
Instrumental Médico y de Laboratorio	1,109,132	958,642
Automóviles y Camiones	406,667	76,067
Maquinaria y Equipo de Construcción	23,940	0
Equipo de Comunicación y Telecomunicación	3,406,848	3'378,076
Equipos de Generación Eléctrica, Aparatos y Accesorios Eléctricos	235,803	231,647
Herramientas y Máquinas Herramienta	779,882	719,523
TOTAL	27,591,869	25,148,657



Al 31 de marzo del Ejercicio 2021, el saldo en el rubro de Activo no Circulante es de \$138,512,249 (Ciento treinta y seis millones, ochenta y seis mil, setecientos setenta y un pesos 00/100M.N.); así mismo se han aplicado depreciaciones a los bienes muebles de la Universidad por un monto de \$-13'814,143.40 (Menos Trece millones, ochocientos catorce mil, ciento cuarenta y tres pesos 40/100 M.N.).

PASIVO

El saldo de este rubro al 31 de marzo del Ejercicio 2021, asciende a la cantidad de \$9,084,347 (Nueve millones, ochenta y cuatro mil, trescientos cuarenta y siete pesos 00/100 M.N.) que corresponden a los compromisos de pago adquiridos al 31 de marzo del ejercicio 2021, con proveedores, instituciones gubernamentales y prestadores de servicios, por la adquisición de materiales y suministros, pago de cuotas al IMSS e Impuestos Sobre Sueldos y Salarios por las provisiones de nóminas (retenciones a los trabajadores) correspondiente al mes de marzo 2021 y primer bimestre del 2021, detallándose de la siguiente forma:

PASIVO CIRCULANTE

CUENTAS	PRIMER TRIMESTRE 2021	PRIMER TRIMESTRE 2020
CUENTAS POR PAGAR A CORTO PLAZO		
Deudas por Adquisición de Bienes y Contratación de Servicios por Pagar a c.p.	0	0
Contratistas por Obras en Bienes de Dominio Público por Pagar a c.p.	6,246,419	3'656,426
Transferencias Internas y Asignaciones al Sector Público	378,786	444,671
Retenciones de Impuestos por Pagar a c.p.	196,331	216,408
Retenciones del Sistema de Seguridad Social por Pagar a c.p.	42,024	36,636
Otras retenciones y Contribuciones por Pagar a c.p.	1,000,479	984,393
Fondos Rotatorios por Pagar a c.p.	50,000	50,000
Cuentas por Pagar por Préstamos Otorgados	956,386	956,385
Otras Cuentas por Pagar a c.p.	213,922	216,792
TOTAL	9.084,347	6'561,711



HACIENDA PÚBLICA/PATRIMONIO

CUENTAS	PRIMER TRIMESTRE 2021	PRIMER TRIMESTRE 2020
HACIENDA PÚBLICA /PATRIMONIO CONTRIBUIDO		
Actualizaciones de la Hacienda Pública/Patrimonio	97,305,540	97'711,138
HACIENDA PÚBLICA/PATRIMONIO GENERADO		
Resultado de Ejercicios Anteriores	41,206,709	599,817
TOTAL HACIENDA	138,512,249	98'310,955
ACTUALIZACIONES DEL PATRIMONIO		
Resultados del Ejercicio (Ahorro/Desahorro)	0	10'041,609
SALDO NETO EN LA HACIENDA	138,512,249	108'352,564

La cuenta de Hacienda Pública/Patrimonio Contribuido, refleja un saldo al 31 de marzo del Ejercicio 2021, por la cantidad de \$138,512,249.00 (Ciento treinta y ocho millones quinientos doce mil, doscientos cuarenta y nueve pesos 00/100 M.N.) que representa el Patrimonio de la Universidad y un Resultado de ejercicios Anteriores de \$41,206,709.00 (Cuarenta y un millones, doscientos seis mil, setecientos nueve pesos 00/100 M.N.)

II) NOTAS AL ESTADO DE ACTIVIDADES

Muestra el resultado de las operaciones de la Universidad correspondiente al periodo del 01 de enero al 31 de marzo 2021, integrado de la siguiente forma:



CUENTAS	PRIMER TRIMESTRE 2021	PRIMER TRIMESTRE 2020
INGRESOS Y OTROS BENEFICIOS		
Participaciones, Aportaciones, Transferencias, Asignaciones, Subsidios y Otras Ayudas	7,897,708	7'097,426
TOTAL DE INGRESOS Y OTROS BENEFICIOS	7,897,708	7'097,426
GASTOS Y OTRAS PERDIDAS		
Transferencias Internas y Asignaciones al Sector Público	7,897,708	7'097,411
Ayudas Sociales	0	15
Estimaciones, Depreciaciones, Deterioros, Obsolescencia y amortizaciones	0	0
Inversión Pública no Capitalizable	0	0
TOTAL DE GASTOS Y OTRAS PERDIDAS	7,897,708	7'097,426
AHORRO NETO DEL EJERCICIO	0	0

Ingresos y Otros Beneficios

Los ingresos corresponden a los recursos recaudados por el periodo comprendido del 01 de enero al 31 de marzo del 2021, el cual es por un importe de \$7,897,708.00 (Siete millones, ochocientos noventa y siete mil, setecientos ocho pesos 00/100 M.N.) recursos obtenidos por concepto de: Servicios Personales, Gastos de Operación e Inversión.



Gastos y Otras Pérdidas

El rubro de Gastos y Otras Pérdidas, corresponden a lo devengado por la Universidad durante el periodo comprendido del 01 de enero al 31 de marzo del 2021 por la cantidad de \$7,897,708 (Siete millones, ochocientos noventa y siete mil, setecientos ocho pesos 00/100 M.N.) integrado de la siguiente manera:

Transferencias, Asignaciones, Subsidios y Otras Ayudas.

- a) Transferencias Internas y Asignaciones al Sector Público, refleja un saldo de \$7,897,708 (Siete millones, ochocientos noventa y siete mil, setecientos ocho pesos 00/100 M.N.) corresponde a recursos que fueron comprometidos, devengados y ejercidos en los rubros de: Servicios Personales, Materiales y Suministros y Servicios Generales durante el periodo: del 01 de enero al 31 de marzo del 2020.

NOTAS AL ESTADO DE VARIACIÓN EN LA HACIENDA PÚBLICA

Variaciones de la Hacienda Pública/Patrimonio Neto del Ejercicio Hacienda Pública/ Patrimonio Contribuido y Generado Resultados de Ejercicios Anteriores

El apartado de Hacienda Pública/Patrimonio 2021, en el periodo del 01 de enero al 31 de marzo del 2021, asciende a la cantidad de \$138,512,249 (Ciento treinta y ocho millones, quinientos doce mil, doscientos cuarenta y nueve pesos M.N.) integrándose de la siguiente manera:



RUBRO	VARIACIONES
Cambios en la Hacienda Pública/Patrimonio Neto Final del Ejercicio 2020	97,305,540
Resultados de Ejercicios Anteriores	41,206,708
Resultados de Ejercicios (Ahorro/Desahorro)	0
Saldo Neto en la Hacienda Pública/Patrimonio 2020	138,512,248

III) NOTAS AL ESTADO DE FLUJO DE EFECTIVO

Efectivo y equivalentes

Efectivo y Equivalentes al Efectivo al inicio del primer trimestre del ejercicio 2021, refleja un saldo por la cantidad de \$7,518,330 (Siete millones, quinientos dieciocho mil, trescientos treinta pesos 00/100 M.N.) al finalizar el primer trimestre del ejercicio 2021 muestra un saldo de \$389,798 (Trescientos ochenta y nueve mil, setecientos noventa y ocho pesos 00/100 M.N.) integrado por las cuentas bancarias de: Ingresos Propios, Servicios Personales, Gastos de Operación.



1. Análisis del saldo en la cuenta de Efectivo y Equivalentes:

CONCEPTO	PRIMER TRIMESTRE 2021	PRIMER TRIMESTRE 2020
Efectivos en Bancos – Tesorería	0	0
Efectivos en Bancos – Dependencias	383,798	1,764,460
Inversiones temporales (hasta 3 meses)	0	0
Fondos con afectación específica	0	0
Depósitos de fondos de terceros y otros	6,000.00	6,000
TOTAL DE EFECTIVOS Y EQUIVALENTES	389,798	1,770,460



GOBIERNO DEL ESTADO
DE OAXACA

Oaxaca
JUNTOS CONSTRUIMOS EL CAMBIO



NOVA
Novedad y Calidad

NOVAUNIVERSITAS
Conciliación entre los Ingresos Presupuestarios y Contables
Correspondiente del 01 de Enero al 31 de marzo del 2021

(Pesos)

1. Total de Ingresos (presupuestarios)		7,897,708
2. Más Ingresos Contables no Presupuestarios		0
Incremento por Variación de Inventarios		
Disminución del Exceso de Estimaciones por Pérdida o Deterioro u Obsolescencia		
Disminución del Exceso de Provisiones		
Otros Ingresos y Beneficios Varios		
Otros Ingresos Contables no Presupuestarios		
3. Menos Ingresos Presupuestarios no Contables		0
Producto de Capital		
Aprovechamiento Capital		
Ingresos Derivados de Financiamientos		
Otros Ingresos Presupuestarios no Contables	0	
4. Ingresos Contables (4=1+2-3)		7,897,708



NOVAUNIVERSITAS
Conciliación entre los Egresos Presupuestarios y los Gastos Contables
Correspondiente del 01 de Enero al 31 de marzo del 2021
(Pesos)

1. Total de Egresos (presupuestarios)		7,897,708
2. Menos Egresos Presupuestarios Contables		0
Mobiliario y Equipo de Administración		
Mobiliario y Equipo Educativo y Recreativo		
Equipo e Instrumental Médico y de Laboratorio		
Vehículos y Equipos de Transporte		
Equipo de Defensa y Seguridad		
Maquinaria, Otros Equipos y Herramientas		
Activos Biológicos		
Bienes Inmuebles		
Activos Intangibles		
Obra Pública en Bienes Propios		
Acciones y Participaciones del Capital		
Compra de Títulos y Valores		
Inversiones en Fideicomisos, Mandatos y Otros Análogos		
Provisiones para Contingencias y otras Erogaciones Especiales		
Amortización de la Deuda Pública		
Adeudos de Ejercicios Fiscales Anteriores (ADEFAS)		
Otros Egresos Presupuestales no Contables		
3. Más Gastos Contables No Presupuestales		0
Estimaciones, Depreciación, Deterioros, Obsolescencia y Amortización		
Provisiones		
Disminución de Inventarios		
Aumento por Insuficiencia de Estimaciones por Pérdida o Deterioro y Obsolescencia		
Aumento por Insuficiencia de Provisiones		
Otros Gastos		
Otros Gastos Contables No Presupuestales		
4. Total Gastos Contables (4=1-2+3)		7,897,708



NOTAS DE MEMORIA (CUENTAS DE ORDEN)

Las cuentas de orden se utilizan para registrar movimientos de valores que no afecten o modifiquen el balance del ente contable, sin embargo, su incorporación en libros es necesaria con fines de recordatorio contable, de control y en general sobre los aspectos administrativos, o bien, para consignar sus derechos o responsabilidades contingentes que puedan, o no, presentarse en el futuro.

Análisis de las cuentas de orden del 01 de enero al 31 de marzo del 2021.

CUENTA	NOMBRE	SALDO
82100	Presupuesto de Egresos Aprobado	29,336,393
82200	Presupuesto de Egresos por Ejercer	21,438,685
82300	Presupuesto Modificado	32,440,987
82400	Presupuesto de Egresos Comprometido	11,002,302
82500	Presupuesto de Egresos Devengado	11,002,302
82600	Presupuesto de Egresos Ejercido	11,002,302
82700	Presupuesto de Egresos Pagado	10,313,276



GOBIERNO DEL ESTADO
DE OAXACA

Oaxaca
JUNTOS CONSTRUIMOS EL CAMBIO



NOVA
Nuestro Valor

NOTAS DE GESTIÓN ADMINISTRATIVA

1. Introducción:

Los Estados Financieros de los entes públicos, proveen de información financiera a los principales usuarios de la misma, al Congreso y a los ciudadanos.

El objetivo del presente documento es la revelación del contexto y de los aspectos económicos-financieros más relevantes que influyeron en las decisiones de la Institución que comprende del período: del 01 de enero al 31 de marzo del 2021 y deberán ser considerados en la elaboración de los Estados Financieros para la mayor comprensión de los mismos y sus particulares.

De esta manera, se informa y explica la respuesta del gobierno a las condiciones relacionadas con la información financiera de cada periodo de gestión: además, de exponer aquellas políticas que podrían afectar la toma de decisiones en períodos posteriores.

2. Panorama Económico y Financiero:

Se aprueba a la Universidad un total de presupuesto de egresos para el ejercicio fiscal 2021, de \$29,336,393.00 (Veintinueve millones, trescientos treinta y seis mil, trescientos noventa y tres pesos 00/100 M.N.) con fundamento en la Ley Orgánica del Poder Ejecutivo del Estado de Oaxaca y el Decreto del Presupuesto de Egresos del Estado de Oaxaca, mismo que se encuentra distribuido conforme a la estructura programática presentada en el Programa Operativo Anual (POA2021). Durante el primer trimestre del ejercicio fiscal 2021 se hicieron modificaciones al presupuesto quedando con un importe de \$32,440,986.80 (Treinta y dos millones, cuatrocientos cuarenta mil, novecientos ochenta y seis pesos 80/100 M.N.).

Dando seguimiento, a lo anterior, durante el periodo comprendido del 01 de enero al 31 de marzo del 2021, se ha devengado y ejercido un total de presupuesto de \$11,002,301.86 (Once millones, dos mil, trescientos un pesos 86/100 M.N.) derivado de la contingencia mundial por COVID-19 y las disposiciones Estatales y Federales para disminuir su propagación, las metas planeadas para algunos programas fueron afectadas en este primer trimestre; si bien hay una suspensión de actividades académicas presenciales otras se han realizado de modo virtual con el cual se han logrado las metas programadas para este primer trimestre del ejercicio fiscal 2021. Cabe hacer mención de los adeudos del ejercicio fiscal 2016, los cuales ascienden a la cantidad de \$524,283.00 (Quinientos veinticuatro mil, doscientos ochenta y tres



GOBIERNO DEL ESTADO
DE OAXACA



pesos 00/100 M.N.) de gastos de operación y 2,447,670.00 (Dos millones, cuatrocientos cuarenta y siete mil, seiscientos setenta pesos 00/100 M.N.) de obra directa, mismos que a la fecha siguen pendientes de ministrar por parte de la Secretaría de Finanzas, por lo cual se solicitó apoyo a la Tesorería de la Secretaría de Finanzas para dar solución a los pagos de proveedores sin embargo argumentan que la Secretaría no cuenta con la liquidez financiera. Sin embargo, se sigue dando seguimiento al mismo.

La NovaUniversitas en los años del 2014 al 2020 y al primer trimestre del 2021, sigue trabajando con presupuesto Estatal para gasto corriente, de igual manera seguimos realizado las gestiones para obtener Recurso Federal y de esta manera apoyar al Estado, obteniendo recursos para la operación de la Universidad, ya que al no obtener Recurso Federal afecta de manera considerable tanto a la Universidad como al Estado, al verse limitada en la infraestructura (que mucha de esta se construye con recursos de programas federales), en la contratación de nuevos profesores – investigadores donde la plantilla actual es de 25 profesores que han cubierto tres carreras, así mismo recursos para las prácticas académicas de los alumnos, etc. En los años del 2012 al 2014 tuvimos un déficit presupuestal, del 2015 al 2018 ya no se generó déficit en servicios personales, materiales y suministros y servicios generales debido a que se limitó al presupuesto autorizado por la Secretaría de Finanzas, en los años 2019 y 2020 se generó un déficit en el rubro de servicios personales el cual fue cubierto con una ampliación presupuestal. Dado que esta Universidad está en un proceso de consolidación es muy difícil cubrir las necesidades que van surgiendo a medida del crecimiento natural y el avance de las generaciones de estudiantes. Actualmente la Universidad ya cuenta con el Registro Nacional de Instituciones y Empresas Científicas y Tecnológicas (RENIECYT) ante el CONACYT, esto nos permitirá participar en las diferentes convocatorias que emita el CONACYT para financiar proyectos, participación de becas, ingresar al padrón de Sistema Nacional de Investigadores y llevar a cabo convenios de financiamiento con la industria y el gobierno, que a su vez al ser beneficiados por estos recursos aportaría mucho a la Institución y por ende al Estado. De igual forma se seguirá la gestión para que esta Universidad pueda obtener más de Recursos Federales y hacer menos pesada la carga al Estado.

3. Autorización e Historia

NovaUniversitas Organismo Público Estatal, con personalidad jurídica y patrimonio propios, creada por el Gobierno del Estado de Oaxaca el 18 de abril de 2009.



GOBIERNO DEL ESTADO
DE OAXACA

Oaxaca
JUNTOS CONSTRUIMOS EL CAMBIO



NOVA

Es una Universidad que forma parte del Sistema de Universidades Estatales de Oaxaca (SUNEO) la cual fue creada no solo como un Centro de Educación Superior sino como un instrumento de transformación social y cultural para el desarrollo de la Región de los Valles Centrales, así como, para las Regiones donde se encuentran los Campus Periféricos, entre ellos los ubicados en las localidades de: Santiago Juxtlahuaca este ya se encuentra operando a partir del mes de junio del 2018; Matías Romero, María Lombardo, Río Grande y Santos Reyes Nopala (en este último campus se concluyó con la construcción de las aulas y la segunda etapa) campus que por estar situados en comunidades aisladas o de dimensiones limitadas, no pueden disponer de los mismos servicios que se encuentran en los campus de las universidades ordinarias del SUNEO, pero que cuentan con instalaciones, personal y equipamiento adecuados para ofrecer una enseñanza de alta calidad.

NovaUniversitas se localiza en el Municipio de Ocotlán de Morelos, donde inició operaciones en diciembre de 2009, habiendo sido formalmente inaugurada el 3 de febrero de 2010 con la presencia del Gobernador del Estado de Oaxaca. Ofrece carreras que responden a las necesidades de la región como lo es: agricultura, informática y administración. Las carreras tienen una duración de 5 años y un curso propedéutico inicial, además actividades complementarias como: asistencia a biblioteca, asesorías, talleres, salas de cómputo y laboratorios, clases de inglés y la realización de lecturas mensuales. A ello se agrega que los alumnos realizan visitas a empresas y participan en actividades científicas, culturales y deportivas.

En Julio del 2010, da inicio con dos carreras: Licenciatura en Informática e Ingeniería en Agronomía, contando para el primer ciclo escolar con una plantilla de 6 profesores. En el 2011, se amplía la oferta educativa con la Licenciatura en Administración como una estrategia más para fomentar el desarrollo económico de la Región. La Universidad inició su segundo curso propedéutico y la plantilla de profesores se incrementó a 8 para finales de 2015 hubo un incremento en la plantilla para terminar con 19 profesores y en 2018 se contrató a seis profesores más para hacer un total de 25 profesores que actualmente laboran en la universidad.

Este modelo de Universidad permite optimizar recursos, exigiendo disciplina de trabajo a profesores y alumnos y manteniendo al mínimo el personal administrativo. La presencia de este modelo puede desempeñar el papel de impulsor social y catalizador del desarrollo.



GOBIERNO DEL ESTADO
DE OAXACA



4. Organización y objeto social

MISIÓN

NovaUniversitas es una Institución Pública creada por el Gobierno del Estado de Oaxaca para contribuir al proceso de ampliación de los servicios docentes, investigación, difusión de la cultura y promoción del desarrollo a fin de crear, transmitir, ampliar y difundir el conocimiento para formar de manera integral profesionales competitivos, críticos y comprometidos con la sociedad oaxaqueña y del país en regiones pequeñas o apartadas de los centros urbanos del Estado.

OBJETIVO GENERAL

Generar profesionistas orientados a la conservación, desarrollo y aprovechamiento sustentable de los recursos naturales de México en general y de Oaxaca en particular, despertando en los jóvenes el respeto al trabajo, la mentalidad tecnológica, el espíritu emprendedor y el sentido de solidaridad y de correspondencia social.

OBJETIVO ESTRATÉGICO

Fortalecer la calidad del proceso enseñanza-aprendizaje para formar profesionistas de alto nivel que incidan en el desarrollo regional.

Fomentar y fortalecer la investigación científica y tecnológica para generar nuevo conocimiento y con el atender las necesidades regionales y potenciar el aprovechamiento de los recursos.

Fortalecer la vinculación de la universidad con comunidades, empresas y gobierno para potenciar el número de proyectos productivos y así impulsar el desarrollo local y regional.

Apoyar la formación integral mediante la promoción y desarrollo de actividades culturales y artísticas.



a) Estructura organizacional básica:

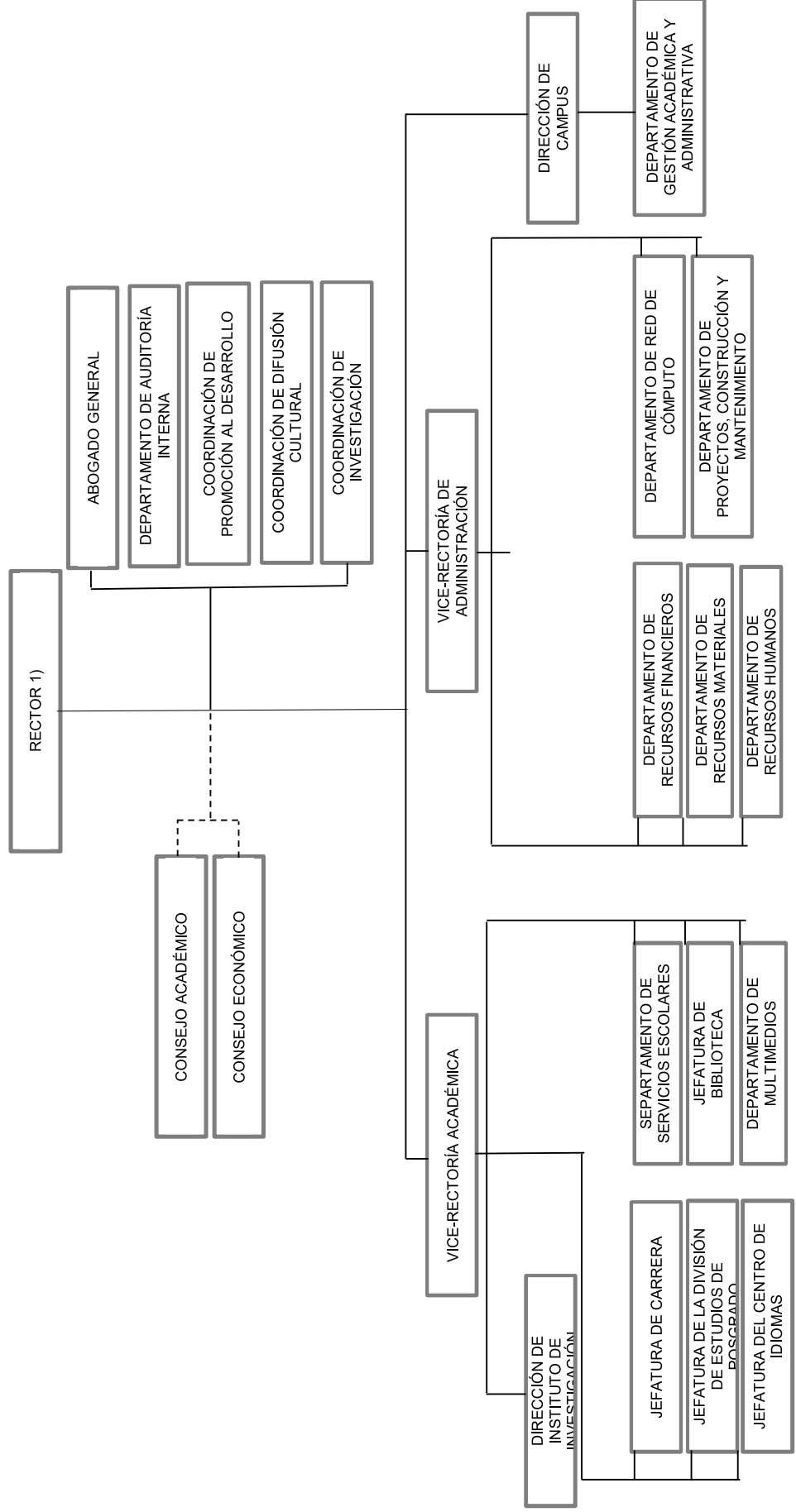



5. Bases de preparación de los Estados Financieros.

- a) Se ha observado la normatividad emitida por el CONAC y demás disposiciones legales aplicables.
- b) La normatividad aplicada para el reconocimiento, valuación y revelación de los diferentes rubros de la información financiera, así como las bases de medición utilizadas para la elaboración de los Estados Financieros; por ejemplo: costo histórico, valoración de realización, valor razonable, valor de recuperación o cualquier otro método empleado y los criterios de aplicación de los mismos.

Se aplicó durante el periodo del 01 de enero al 31 de marzo del 2021, la Normatividad vigente para el reconocimiento, valuación y revelación de los diferentes rubros de la Información Financiera, así como las bases de medición: valor de realización, respetando en el total de las operaciones su costo histórico.

- c) Postulados básicos.

Los emitidos por el CONAC:

1. Sustancia Económica
2. Entes Públicos
3. Existencia Permanente
4. Revelación Suficiente
5. Importancia Relativa
6. Registro e Integración Presupuestaria
7. Consolidación de Información financiera
8. Devengo Contable
9. Valuación
10. Dualidad Económica
11. Consistencia



GOBIERNO DEL ESTADO
DE OAXACA



d) Norma supletoria.

Las permitidas por la Normatividad del CONAC.

e) Para las entidades que por primera vez estén implementando el base devengado de acuerdo a la Ley de Contabilidad, deberán:

-Revelar las nuevas políticas de reconocimiento:
De acuerdo a lo establecido por el CONAC.

INGRESOS

Devengado. - Cuando exista jurídicamente el derecho al cobro.

Recaudado. - Cuando existe el cobro en efectivo o cualquier otro medio de pago.

EGRESOS

Comprometido. - Cuando se existe la aprobación por una autoridad competente de un acto administrativo, u otro instrumento jurídico que formaliza una relación jurídica con terceros para la adquisición de bienes y servicios.

Devengado. - Cuando se reconoce de una obligación de pago a favor de terceros por la recepción de conformidad de bienes, servicios contratados.

Ejercido. - Cuando se emite una cuenta por liquidar Certifica aprobada por la autoridad competente

Pagado. - Cuando se realiza la cancelación total o parcial de las obligaciones de pago.



GOBIERNO DEL ESTADO
DE OAXACA



-Revelar los cambios en las políticas, la clasificación y medición de las mismas, así como su impacto en la Información Financiera:

6. Políticas de Contabilidad Significativas:

- a) Actualización: El registro de la contabilidad se realizó en base a los lineamientos establecidos por el CONAC.
- b) Informar sobre la realización de operaciones en el extranjero y de sus efectos en la Información Financiera Gubernamental:

Durante el periodo que comprende del 01 de enero al 31 de marzo del 2021, no se realizaron operaciones en Moneda Extranjera.

- c) Método de evaluación de la inversión en acciones en el Sector Paraestatal.

NO APLICA

- d) Sistema y método de valuación de inventarios.

El CONAC ha emitido las normas para la valoración de los Activos y el Patrimonio de los entes públicos, esta norma permite definir y estandarizar los conceptos básicos de valuación, contenidos en las normas particulares aplicables a los distintos elementos integrantes de los Estados Financieros.

- e) Beneficios a empleados:

No se tienen reservas para beneficios futuros de los empleados, más que las contempladas anualmente en el presupuesto de egresos del ejercicio presente.



f) Provisiones:

Las provisiones al 31 de marzo del ejercicio 2021, lo conforman los siguientes conceptos: en el rubro de servicios personales (nómina de los trabajadores) cuotas obreras; IMSS, IMSS R.C.V. y Crédito Infonavit.

g) Reservas:

NO se cuenta con Reservas.

h) Cambios en políticas contables y corrección de errores junto con la revelación de los efectos que se tendrá en la Información Financiera del ente público, ya sea retrospectivos o prospectivos.

i) Reclasificaciones: Durante el periodo del 01 de enero al 31 de marzo del 2021, no se realizaron reclasificaciones.

j) Depuración y Cancelación de saldos:

Las depuraciones y cancelaciones de saldos se realizaron cada mes en diferentes cuentas contables durante el periodo comprendido: del 01 de enero al 31 de marzo del 2021, con la finalidad de presentar cifras actualizadas en los Estados Financieros.

7. Posición en Moneda Extranjera y Protección por Riesgo Cambiario:

a) Activos en moneda extranjera:

NO APLICA

b) Pasivos en moneda extranjera:

No se tienen pasivos en moneda extranjera.



GOBIERNO DEL ESTADO
DE OAXACA



c) Posición en moneda extranjera:
NO APLICA

d) Tipo de cambio:
NO APLICA

e) Equivalente en moneda nacional:
NO APLICA

8. Reporte Analítico del Activo:

a) Vida útil o porcentajes de depreciación, deterioro o amortización utilizados en los diferentes tipos de activos:

Durante el primer trimestre del Ejercicio Fiscal 2021, no se aplicaron depreciaciones en los bienes muebles, ni amortizaciones contables en los bienes existentes.

b) Cambios en el porcentaje de depreciación o valor residual de los activos:
NO APLICA

c) Riesgos por tipo de cambio o tipo de interés de las inversiones financieras:
NO APLICA

d) Valor activado en el ejercicio de los bienes construidos por la entidad:

Los bienes de la entidad se reconocen dentro de su Activo no Circulante de su costo histórico, de conformidad con el artículo 29 de la Ley General de Contabilidad Gubernamental.



- e) Otras circunstancias de carácter significativo que afecten el activo, tales como bienes en garantía, señalados en embargos, litigios, títulos de inversiones, entregados en garantías, baja significativa del valor de inversiones financieras, etc.

NO APLICA

- f) Desmantelamiento de activos, procedimientos, implicaciones, efectos contables:

NO APLICA

- g) Administración de activos; planeación con el objetivo de que el ente los utilice de manera más efectiva:

Se utilizan los activos con la operación y mantenimiento óptimo.

- a) Inversiones en valores:

NO APLICA

- b) Patrimonio de Organismos descentralizados

NO APLICA

- c) Inversiones en empresas de participación mayoritaria:

No se tiene inversión en este tipo de empresas.



GOBIERNO DEL ESTADO
DE OAXACA

Oaxaca
JUNTOS CONSTRUIMOS EL CAMBIO



NOVA
Nuestro futuro comienza

d) Inversiones en empresas de participación minoritaria:

NO APLICA

9. Fideicomisos, Mandatos y Análogos

a) Por ramo administrativo que los reporta:

NO APLICA

b) Enlistar los de mayor monto de disponibilidad, relacionando aquellos que conforman el 80% de las disponibilidades:

NO APLICA

10. Reporte de la Recaudación

a) Análisis del comportamiento de la recaudación correspondiente al ente público o cualquier tipo de ingreso, de forma separada los ingresos locales de los federales:

NO APLICA

b) Proyección de la recaudación e ingresos en el mediano plazo:

NO APLICA

11. Información sobre la Deuda y el Reporte Analítico de la Deuda:

a) Utilizar al menos los siguientes indicadores: Deuda respecto al PIB y deuda respecto a la recaudación tomando, como mínimo, un periodo igual o menor a 5 años.

NO APLICA



GOBIERNO DEL ESTADO
DE OAXACA

Oaxaca
JUNTOS CONSTRUIMOS EL CAMBIO



NOVA
Nuestro futuro comienza

- b) Información de manera agrupada por tipo de valor gubernamental o instrumento financiero en la que se considere intereses, comisiones, tasa, perfil de vencimiento y otros gastos de la deuda.

NO APLICA

12. Calificaciones otorgadas:

No se cuenta con calificaciones otorgadas o certificaciones.

13. Proceso de Mejora:

- a) Principales Políticas de control interno:

Para el desarrollo de los programas se deberá atender las actividades establecidas en el Programa Operativo Anual, para el cumplimiento de las metas planteadas sin reducción del presupuesto para obtener un eficiente servicio de Educación Superior de calidad para lograr los objetivos Generales y Específicos.

- b) Medidas de desempeño financiero, metas y alcance:

Racionar el uso de los recursos, para alcanzar el cumplimiento de las funciones para el ejercicio completo.

14. Información por Segmentos:

Toda la información de la Universidad, está procesada y se encuentra disponible.

15. Eventos Posteriores al Cierre:



GOBIERNO DEL ESTADO
DE OAXACA



La Universidad no tiene hechos ocurridos en el periodo posterior al que informa, que proporcionen mayor evidencia sobre eventos que le afectan económicamente y que no se conocían a la fecha de cierre.

16. Partes Relacionadas:

No existen partes relacionadas que pudieran ejercer influencia significativa sobre la toma de decisiones financieras y operativas.

17. Responsabilidad sobre la presentación razonable de los Estados Financieros.

Estos Estados Financieros fueron autorizados para su emisión el día 22 del mes de abril de 2021, por la L.C.P. Irene Márquez Poblano en su carácter de Jefa del Departamento de Recursos Financieros y aprobados por la Vice-Rectora de Administración: L.C.E. Adaelvi Moya Solano y el Rector Dr. Modesto Seara Vázquez.

Bajo protesta de decir verdad declaro que los Estados Financieros y sus Notas, son razonablemente correctas y son responsabilidad del emisor.

VICE-RECTORA DE
ADMINISTRACIÓN



VICE RECTORÍA
DE ADMINISTRACIÓN

L.C.E. ADAELVI MOYA SOLANO

RECTOR



DR. MODESTO SEARA VAZQUEZ

Cuenta de la Hacienda Pública Estatal 2021

Gobierno del Estado de Oaxaca

UR: 538 NOVAUNIVERSITAS

UE: 001 NOVAUNIVERSITAS

Conciliación entre los Ingresos Presupuestarios y Contables

Del 1 de enero al 31 de marzo de 2021

(Pesos)



1. Ingresos Presupuestarios	7,897,708
2. Más ingresos contables no presupuestarios	0
Ingresos financieros	0
Incremento por variación de Inventarios	0
Disminución del exceso de estimaciones por pérdida o deterioro u obsolencia	0
Disminución del exceso por provisiones	0
Otros Ingresos y beneficios varios	0
Otros ingresos contables no presupuestarios	0
3. Menos ingresos contables no presupuestarios	0
Productos de capital	0
Aprovechamientos capital	0
Ingresos derivados de financiamiento	0
Otros ingresos presupuestarios no contables	0
4. Ingresos contables (4=1+2-3)	7,897,708

Cuenta de la Hacienda Pública Estatal 2021

Gobierno del Estado de Oaxaca

UR: 538 NOVAUNIVERSITAS

UE: 001 NOVAUNIVERSITAS

Conciliación entre los Egresos Presupuestarios y Contables

Del 1 de enero al 31 de marzo de 2021

(Pesos)



1. Total de Egresos Presupuestarios	7,897,708
2. Menos egresos presupuestarios no contables	0
Materias Primas y Materiales de Producción y Comercialización	0
Materiales y Suministros	0
Mobiliario y equipo de administración	0
Mobiliario y equipo educacional y recreativo	0
Equipo e instrumental médico y de laboratorio	0
Vehiculos y equipo de transporte	0
Equipo de defensa y seguridad	0
Maquinaria, otros equipos y herramientas	0
Activos biológicos	0
Bienes inmuebles	0
Activos intangibles	0
Obra pública en Bienes de Dominio Público	0
Obra pública en Bienes propios	0
Acciones y participaciones de capital	0
Compra de títulos y valores	0
Concesión de Préstamos	0
Inversiones en fideicomisos, mandatos y otros análogos	0
Provisiones para contingencias y otras erogaciones especiales	0
Amortización de la deuda publica	0
Adeudos de ejercicios fiscales anteriores (ADEFAS)	0
Otros Egresos Presupuestales No Contables	0
3. Más gastos contables no presupuestarios	0
Estimaciones, depreciaciones, deterioros, obsolescencia y amortizaciones	0
Provisiones	0
Disminución de inventarios	0
Aumento por insuficiencia de estimaciones por pérdida o deterioro u obsolescencia	0
Aumento por insuficiencia de provisiones	0
Otros Gastos	0
Otros Gastos Contables No Presupuestales	0
4. Egresos contables (4=1-2+3)	7,897,708



NOVAUNIVERSITAS

Estado Analítico de Ingresos Presupuestarios del 01 de Enero al 31 de marzo del 2021

Rubro de Ingresos	Estimado	Ampliaciones y Reducciones	Modificado	Devengado	Recaudado	Diferencia
	(1)	(2)	(3=1+2)	(4)	(5)	(6=3-4)
Impuestos	0	0	0	0	0	0
Contribuciones de Mejoras						
Derechos						
Productos						
Corriente						
Capital						
Aprovechamientos						
Corriente						
Capital						
Ingresos por Ventas de Bienes y Servicios						
Contr. no Comprendidas en las Fracc de la Ley de Ingresos Causados en Ejercicios Fiscales Anteriores Pendientes de Liquidación o Pago						
Participaciones y Aportaciones						
Transferencias, Asignaciones, Subsidios y Otras Ayudas	29,336,393.00	3,104,593.81	32,440,986.8	11,002,301.86	10,313,276.10	21,438,684.95
Otros Ingresos		0	0	0	0	0
TOTAL	29,336,393.00	3,104,593.81	32,440,986.8	11,002,301.86	10,313,276.10	21,438,684.95
				Ingresos excedentes		

Estado Analítico de Ingresos Por Fuente de Financiamiento	Estimado	Ampliaciones y Reducciones	Modificado	Devengado	Recaudado	Diferencia
	(1)	(2)	(3=1+2)	(4)	(5)	(6=3-4)
Ingresos del Gobierno	29,336,393.00	3,104,593.81	32,440,986.8	11,002,301.86	10,313,276.10	21,438,684.95
Impuestos						
Contribuciones de Mejoras						
Derechos						
Productos						
Corriente						
Capital						
Aprovechamientos						
Corriente						
Capital						
Contribuciones no Comprendidas en las Fracciones de la Ley de Ingresos Causados en Ejercicios Fiscales Anteriores Pendientes de Liquidación o Pago						
Participaciones y Aportaciones						
Transf, Asig., Subsidios y Otras Ayudas	29,336,393.00	3,104,593.81	32,440,986.8	11,002,301.86	10,313,276.10	21,438,684.95
Otros Ingresos						
Ingresos de Organismos y Empresas						
Cuotas y Aportaciones de Seguridad Social						
Ingresos por Ventas de Bienes y Servicios						
Transferencias, Asignaciones, Subsidios y Otras Ayudas						
Ingresos derivados de financiamiento						
Ingresos derivados de financiamiento						
TOTAL	29,336,393.00	3,104,593.81	32,440,986.8	11,002,301.86	10,313,276.10	21,438,684.95
				Ingresos excedentes		



ESTADO ANALITICO DEL EJERCICIO DEL PRESUPUESTO DE EGRESOS

CLASIFICACION POR OBJETO DEL GASTO (CAPITULO-CONCEPTO)

Cve	Concepto	Aprobado 1	Ampliaciones / Reducciones 2= (3-1)	Modificado 3 = (1+2)	Devengado 4	Pagado 5	Subejercicio 6 = (3-4)
538	NOVAUNIVERSITAS						
4	TRANSFERENCIAS, ASIGNACIONES, SUBSIDIOS Y OTRAS AYUDAS	29,336,393.00	0.00	29,336,393.00	7,897,708.05	7,208,682.29	21,438,684.95
1	TRANSFERENCIAS INTERNAS Y ASIGNACIONES AL SECTOR PÚBLICO	29,197,313.00	0.00	29,197,313.00	7,897,708.05	7,208,682.29	21,299,604.95
4	AYUDAS SOCIALES	139,080.00	0.00	139,080.00	0.00	0.00	139,080.00
6	INVERSIÓN PÚBLICA	0.00	3,104,593.81	3,104,593.81	3,104,593.81	3,104,593.81	0.00
1	OBRA PÚBLICA EN BIENES DE DOMINIO PÚBLICO	0.00	3,104,593.81	3,104,593.81	3,104,593.81	3,104,593.81	0.00
	TOTAL DEPENDENCIA / ENTIDAD	29,336,393.00	3,104,593.81	32,440,986.81	11,002,301.86	10,313,276.10	21,438,684.95

PRIMER INFORME TRIMESTRAL ENERO-MARZO 2021



ESTADO ANALITICO DEL EJERCICIO DEL PRESUPUESTO DE EGRESOS

CLASIFICACION ECONOMICA (POR TIPO DE GASTO)

Cve	Concepto	Aprobado 1	Ampliaciones / Reducciones 2= (3-1)	Modificado 3 = (1+2)	Devengado 4	Pagado 5	Subejercicio 6 = (3-4)
538	NOVAUNIVERSITAS						
1	GASTO CORRIENTE	29,336,393.00	0.00	29,336,393.00	7,897,708.05	7,208,682.29	21,438,684.95
2	GASTO DE CAPITAL	0.00	3,104,593.81	3,104,593.81	3,104,593.81	3,104,593.81	0.00
	TOTAL DEPENDENCIA / ENTIDAD:	29,336,393.00	3,104,593.81	32,440,986.81	11,002,301.86	10,313,276.10	21,438,684.95

PRIMER INFORME TRIMESTRAL ENERO-MARZO 2021



ESTADO ANALITICO DEL EJERCICIO DEL PRESUPUESTO DE EGRESOS
 CLASIFICACION ADMINISTRATIVA

Cve	C o n c e p t o	Aprobado 1	Ampliaciones / Reducciones 2= (3-1)	Modificado 3 = (1+2)	Devengado 4	Pagado Transferido 5	Subejercicio 6 = (3-4)
5	ORGANISMOS PÚBLICOS DESCENTRALIZADOS	29,336,393.00	3,104,593.81	32,440,986.81	11,002,301.86	10,313,276.10	21,438,684.95
38	NOVAUNIVERSITAS	29,336,393.00	3,104,593.81	32,440,986.81	11,002,301.86	10,313,276.10	21,438,684.95
	TOTAL DEL GASTO:	29,336,393.00	3,104,593.81	32,440,986.81	11,002,301.86	10,313,276.10	21,438,684.95

PRIMER INFORME TRIMESTRAL ENERO-MARZO 2021



ESTADO ANALITICO DEL EJERCICIO DEL PRESUPUESTO DE EGRESOS

CLASIFICACION FUNCIONAL (FINALIDAD Y FUNCION)

Cve	Concepto	Aprobado 1	Ampliaciones / Reducciones 2= (3-1)	Modificado 3 = (1+2)	Devengado 4	Pagado 5	Subejercicio 6 = (3-4)
538	NOVAUNIVERSITAS						
2	DESARROLLO SOCIAL	29,336,393.00	3,104,593.81	32,440,986.81	11,002,301.86	10,313,276.10	21,438,684.95
5	EDUCACIÓN	29,336,393.00	3,104,593.81	32,440,986.81	11,002,301.86	10,313,276.10	21,438,684.95
	TOTAL DEPENDENCIA / ENTIDAD	29,336,393.00	3,104,593.81	32,440,986.81	11,002,301.86	10,313,276.10	21,438,684.95



GOBIERNO DEL ESTADO
DE OAXACA



NOVA
Nova Universidad

NOVAUNIVERSITAS

ENDEUDAMIENTO NETO

Del 01 de Enero al 31 de Marzo del 2021

(Pesos)

Identificación de Crédito o Instrumento	Contratación/Colocación	Amortización	Endeudamiento Neto
	A	B	C = A - B
Créditos Bancarios			
			0
			0
			0
			0
			0
			0
			0
			0
			0
			0
Total Créditos Bancarios		0	0
Otros Instrumentos de Deuda			
			0
			0
			0
			0
			0
			0
			0
			0
			0
Total Otros Instrumentos de Deuda	0	0	0
TOTAL	0	0	0

NO APLICA



GOBIERNO DEL ESTADO
DE OAXACA



NOVA
Nova Universidad

NOVAUNIVERSITAS

INTERESES DE LA DEUDA

Del 01 de Enero al 31 de Marzo del 2021
(Pesos)

Identificación de Crédito o Instrumento	Devengado	Pagado
Créditos Bancarios		
Total de intereses de Créditos Bancarios	0	0
Otros Instrumentos de Deuda		
Total de intereses de Otros Instrumentos de Deuda	0	0
TOTAL	0	0

NO APLICA



NOVAUNIVERSITAS

INDICADORES DE POSTURA FISCAL

Del 01 de Enero al 31 de Marzo del 2021
(Pesos)

Concepto	Estimado	Devengado	Pagado ³
I. Ingresos Presupuestarios (I=1+2)	0	0	0
1. Ingresos del Gobierno de la Entidad Federativa ¹			
2. Ingresos del Sector Paraestatal ¹			
II. Egresos Presupuestarios (II=3+4)	0	0	0
3. Egresos del Gobierno de la Entidad Federativa ²			
4. Egresos del Sector Paraestatal ²			
III. Balance Presupuestario (Superávit o Déficit) (III = I - II)	0	0	0

Concepto	Estimado	Devengado	Pagado ³
III. Balance presupuestario (Superávit o Déficit)	0	0	0
IV. Intereses, Comisiones y Gastos de la Deuda			
V. Balance Primario (Superávit o Déficit) (V= III - IV)	0	0	0

Concepto	Estimado	Devengado	Pagado ³
A. Financiamiento			
B. Amortización de la deuda			
C. Endeudamiento o desendeudamiento (C = A - B)	0	0	0

1. Los Ingresos que se presentan son los ingresos presupuestarios totales sin incluir los ingresos por financiamientos. Los Ingresos del Gobierno de la Entidad Federativa corresponden a los del Poder Ejecutivo, Legislativo Judicial y Autónomos
2. Los egresos que se presentan son los egresos presupuestarios totales sin incluir los egresos por amortización. Los egresos del Gobierno de la Entidad Federativa corresponden a los del Poder Ejecutivo, Legislativo, Judicial y Órganos Autónomos
3. Para Ingresos se reportan los ingresos recaudados; para egresos se reportan los egresos pagados

PRIMER INFORME TRIMESTRAL ENERO-MARZO 2021



ESTADO ANALITICO DEL EJERCICIO DEL PRESUPUESTO DE EGRESOS

RESUMEN POR PROGRAMA PRESUPUESTARIO

C o n c e p t o	Aprobado 1	Ampliaciones / Reducciones 2= (3-1)	Modificado 3 = (1+2)	Devengado 4	Pagado 5	Subejercicio 6 = (3-4)
5 ORGANISMOS PÚBLICOS DESCENTRALIZADOS	29,336,393.00	3,104,593.81	32,440,986.81	11,002,301.86	10,313,276.10	21,438,684.95
38 NOVAUNIVERSITAS	29,336,393.00	3,104,593.81	32,440,986.81	11,002,301.86	10,313,276.10	21,438,684.95
1 PROGRAMAS	29,336,393.00	3,104,593.81	32,440,986.81	11,002,301.86	10,313,276.10	21,438,684.95
2 DESEMPEÑO DE LAS FUNCIONES	29,336,393.00	3,104,593.81	32,440,986.81	11,002,301.86	10,313,276.10	21,438,684.95
TOTAL DEPENDENCIA / ENTIDAD	29,336,393.00	3,104,593.81	32,440,986.81	11,002,301.86	10,313,276.10	21,438,684.95

REPORTE DE AVANCE DE GESTIÓN UR 538 - NOVAUNIVERSITAS PRIMER TRIMESTRE 2021



Gobierno del Estado

OBJETIVO INSTITUCIONAL: GENERAR PROFESIONISTAS ORIENTADOS A LA CONSERVACIÓN, DESARROLLO Y APROVECHAMIENTO SUSTENTABLE DE LOS RECURSOS NATURALES DE MÉXICO EN GENERAL Y DE OAXACA EN PARTICULAR, DESPERTANDO EN LOS JÓVENES EL RESPETO AL TRABAJO, LA MENTALIDAD TECNOLÓGICA, EL ESPÍRITU EMPRENDEDOR Y EL SENTIDO DE SOLIDARIDAD Y DE CORRESPONDENCIA SOCIAL.

ALINEACIÓN PED: MATRIZ DE INDICADORES PARA RESULTADOS:
CONTRIBUIR EN EL IMPULSO DEL DESARROLLO TECNOLÓGICO, CIENTÍFICO Y LA INNOVACIÓN HACIA AL APROVECHAMIENTO PRODUCTIVO DE LAS POTENCIALIDADES DE LAS DISTINTAS REGIONES DEL ESTADO

EJE: 01-OAXACA INCLUYENTE CON EL DESARROLLO SOCIAL

TEMA: 01-EDUCACIÓN

OBJETIVO: 12-IMPULSAR EL DESARROLLO TECNOLÓGICO, CIENTÍFICO Y LA INNOVACIÓN HACIA EL APROVECHAMIENTO PRODUCTIVO DE LAS POTENCIALIDADES DE LAS DISTINTAS REGIONES DEL ESTADO.

ESTRATEGIA: 05-IMPULSAR LA INVESTIGACIÓN CIENTÍFICA Y TECNOLÓGICA DE ALTO IMPACTO EN LOS SECTORES ESTRATÉGICOS EN LAS REGIONES DEL ESTADO.

LÍNEAS DE ACCIÓN: 02-IMPULSAR EL DESARROLLO DE PROYECTOS Y PRODUCTOS DE INVESTIGACIÓN CIENTÍFICA CON INVERSIÓN PÚBLICO-PRIVADA EN MATERIA DE ENERGÍAS RENOVABLES, RECURSOS HÍDRICOS, AGROPECUARIO, FORESTAL, BIODIVERSIDAD Y MEDIO AMBIENTE, ENTRE ALGUNOS, QUE PERMITIRÁN DETONAR LA COMPETITIVIDAD DEL ESTADO.

UE: 001-NOVAUNIVERSITAS

PROFÓSITO: INCREMENTO DE LA PRODUCCIÓN CIENTÍFICA Y TECNOLÓGICA DEL ESTADO DE OAXACA

COMPONENTE: 841-INVESTIGACIÓN CIENTÍFICA Y TECNOLÓGICA GENERADA

ACTIVIDAD: 1932-DESARROLLAR PROYECTO DE INVESTIGACIÓN

ESTRUCTURA PROGRAMÁTICA

PROGRAMA	SUBPROGRAMA	PROYECTO	OBRA/ACTIVIDAD
104-FOMENTO AL DESARROLLO DE LA CIENCIA, LA TECNOLOGÍA Y LA INNOVACIÓN	05-GENERACIÓN DE INVESTIGACIÓN CIENTÍFICA Y TECNOLÓGICA	000--	001-DESARROLLAR PROYECTOS DE INVESTIGACIÓN EN VALLES CENTRALES
POBLACIÓN O ÁREA DE ENFOQUE POTENCIAL	PRODUCCIÓN CIENTÍFICA Y TECNOLÓGICA	HOMBRES: 0	MUJERES: 0
		TOTAL: 3967889	

PRESUPUESTO ANUAL

Aprobado	Ampliación	Reducción	Modificado	EJERCIDO T1	EJERCIDO T2	EJERCIDO T3	EJERCIDO T4
852,931.73	0.00	22,003.93	830,927.80	217,884.03	0.00	0.00	0.00
TOTAL EJERCIDO AL TRIMESTRE VIGENTE				217,884.03			

PRESUPUESTO TRIMESTRAL DE LA ACTIVIDAD

Aprobado	Modificado	Comprometido	Devengado	Ejercido	% de Ejercido Vs. Modificado
278,924.86	217,884.03	217,884.03	217,884.03	217,884.03	100.00

DATOS DEL INDICADOR

Nombre : PORCENTAJE DE PROYECTOS DE INVESTIGACIÓN REALIZADOS
Número de indicador : 255

Definición : MIDE EL PORCENTAJE DE PROYECTOS DE INVESTIGACIÓN REALIZADOS, RESPECTO AL PROGRAMADO

Método de Cálculo : (NÚMERO DE PROYECTOS DE INVESTIGACIÓN REALIZADOS/ NÚMERO DE PROYECTOS DE INVESTIGACIÓN PROGRAMADOS)*100

Tipo	Dimensión	Frecuencia de Medición	Forma de cálculo del indicador	Tipo de Valor	Sentido Esperado
GESTIÓN	EFICIENCIA	TRIMESTRAL	PORCENTAJE	FLUJO	ASCENDENTE

MEDIOS DE VERIFICACIÓN / FUENTE INFORMACIÓN: SUPUESTO

INFORME DE RESULTADOS EMITIDO POR VICE-RECTORIA ACADÉMICA VERIFICABLE EN LA PAGINA ELECTRÓNICA: LOS INVESTIGADORES CUENTAN CON RECURSOS MATERIALES, FINANCIEROS, TECNOLÓGICOS, HUMANOS Y CONDICIONES PARA DESARROLLAR LOS PROYECTOS DE INVESTIGACIÓN.

WWW.NOVA.MX/AVANCE_MIR_2021

DATOS DE LA META

Definición de la variable Meta: 1 - NÚMERO DE PROYECTOS DE INVESTIGACIÓN REALIZADOS

Unidad de medida: 25 - NÚMERO

ANO	2018	2019	2020	2021	VALOR PROGRAMADO ANUAL
LÍNEA BASE					
VALOR					
4.00					
AVANCE TRIMESTRAL OBRA/ACTIVIDAD					
3er.TRIMESTRE					
4o.TRIMESTRE					
PROGRAMACIÓN INICIAL	1.00			2.00	T1+T2+T3+T4
PROGRAMACIÓN ACTUALIZADA	1.00			0.00	T1+T2+T3+T4
METAS ALCANZADAS	1.00			0.00	T1+T2+T3+T4
PORCENTAJE ALCANZADO TRIMESTRAL	100.00			0.00	PORCENTAJE ALCANZADO ANUAL
					16.67

PORCENTAJE DE CUMPLIMIENTO ALCANZADO EN EL TRIMESTRE: 100.00 %

JEFE ADMINISTRATIVO
L.C.E. ADAELVI MOYA SOLANO
VICE-RECTORA DE ADMINISTRACIÓN

TITULAR DE LA DEPENDENCIA/ENTIDAD
DR. MODESTO SEARA VAZQUEZ
RECTOR

REPORTE DE AVANCE DE GESTIÓN UR 538 - NOVAUNIVERSITAS PRIMER TRIMESTRE 2021

ALINEACIÓN PED:

EJE: 01-OAXACA INCLUYENTE CON EL DESARROLLO SOCIAL
TEMA: 01-EDUCACIÓN
OBJETIVO: 08-AMPLIAR Y DIVERSIFICAR LA OFERTA DE EDUCACIÓN SUPERIOR EN OAXACA PARA ATENDER LA DEMANDA DE MANERA ACCESIBLE Y CON EQUIDAD.
ESTRATEGIA: 02-PROMOVER LA PARTICIPACIÓN DE LAS INSTITUCIONES PÚBLICAS DE EDUCACIÓN SUPERIOR EN UN PROGRAMA PARA LA AMPLIACIÓN Y MEJORA DE LA INFRAESTRUCTURA FÍSICA Y EL EQUIPAMIENTO.
LINEAS DE ACCIÓN: 04-REALIZAR Y ACTUALIZAR DE MANERA PERMANENTE EL DIAGNÓSTICO DEL REZAGO EN CONSTRUCCIÓN Y EQUIPAMIENTO PARA LA GESTIÓN DE RECURSOS FEDERALES Y ESTATALES.
UE: 001-NOVAUNIVERSITAS

MATRIZ DE INDICADORES PARA RESULTADOS:

FIN: CONTRIBUIR A UNA EDUCACIÓN SUPERIOR ACCESIBLE Y CON EQUIDAD
PROPÓSITO: INSTITUCIONES DE NIVEL SUPERIOR, CONSTRUIDAS, EQUIPADAS Y REPARADAS PARA EL OFRECIMIENTO DE NUEVAS MODALIDADES Y NUEVOS PROGRAMAS EDUCATIVOS EN EL ESTADO DE OAXACA
COMPONENTE: 433-ESPACIO EDUCATIVO EN EL NIVEL SUPERIOR CONSTRUIDO
ACTIVIDAD: 148-CONSTRUIR ESPACIO EDUCATIVO

PROGRAMA		SUBPROGRAMA		PROYECTO		OBRA/ACTIVIDAD	
127-INCREMENTO DE LA OFERTA EDUCATIVA SUPERIOR		01-CONSTRUCCIÓN DE ESPACIOS EDUCATIVOS DE NIVEL SUPERIOR		001-CONSTRUCCIÓN DE DIRECCIÓN, PORTICO Y VIALIDADES EN LA UNIVERSIDAD PÚBLICA DEL SISTEMA DE UNIVERSIDADES ESTATALES DE OAXACA, NOVAUNIVERSITAS CAMPUS PERIFÉRICO, EN LA LOCALIDAD DE CANADA DE LOS MATUS, MUNICIPIO DE SANTOS REYES NOPALA		001-CONSTRUCCIÓN DE DIRECCIÓN, PORTICO Y VIALIDADES EN LA UNIVERSIDAD PÚBLICA DEL SISTEMA DE UNIVERSIDADES ESTATALES DE OAXACA, NOVAUNIVERSITAS CAMPUS PERIFÉRICO, EN LA LOCALIDAD DE CANADA DE LOS MATUS, MUNICIPIO DE SANTOS REYES NOPALA	
POBLACIÓN O ÁREA DE ENFOQUE POTENCIAL		ATRIBUTO DE LA POBLACIÓN O ÁREA DE ENFOQUE:		HOMBRES: 0 MUJERES: 0		TOTAL: 40	
Aprobado		Ampliación		Reducción		Modificado	
0.00		192,957.79		0.00		192,957.79	
Aprobado		Modificado		Comprometido		Devengado	
0.00		192,957.79		192,957.79		192,957.79	
Nombre :		PORCENTAJE DE METROS CUADRADOS CONSTRUIDOS		Número de indicador :		1430	
Definición :		MIDE EL PORCENTAJE DE METROS CUADRADOS CONSTRUIDOS, RESPECTO AL TOTAL DE METROS PROGRAMADOS		Método de Cálculo :		(METROS CUADRADOS CONSTRUIDOS/ METROS CUADRADOS PROGRAMADOS A CONSTRUIR) * 100	
Tipo		Dimensión		Frecuencia de Medición		Forma de cálculo del indicador	
GESTIÓN		EFICACIA		TRIMESTRAL		PORCENTAJE	
ACTA ENTREGA-RECEPCIÓN RESGUARDADA POR VICE-RECTORIA DE ADMINISTRACIÓN, VERIFICABLE EN LA PAGINA ELECTRONICA: WWW.NOVA.EDU.OX.MX/AVANCE_MIR_2021		MEDIOS DE VERIFICACIÓN / FUENTE INFORMACIÓN		Tipo de Valor		Sentido Esperado	
Definición de la variable Meta: 1 - METROS CUADRADOS CONSTRUIDOS		15 - METRO CUADRADO		VALOR		ASCENDENTE	
Unidad de medida:		15 - METRO CUADRADO		VALOR PROGRAMADO ANUAL		50.80	
AÑO		2019		2021		VALOR	
METAS		1er. TRIMESTRE		2o. TRIMESTRE		3er. TRIMESTRE	
PROGRAMACIÓN INICIAL		50.80		0.00		0.00	
PROGRAMACIÓN ACTUALIZADA		50.80		0.00		0.00	
METAS ALCANZADAS		50.80		0.00		0.00	
PORCENTAJE ALCANZADO TRIMESTRAL		100.00		100.00		100.00	
CUMPLIMIENTO DE METAS		T1+T2+T3+T4		T1+T2+T3+T4		T1+T2+T3+T4	
50.80		50.80		50.80		50.80	
50.80		50.80		50.80		50.80	
100.00		100.00		100.00		100.00	
PORCENTAJE ALCANZADO ANUAL		100.00 %		100.00 %		100.00 %	

JEFE ADMINISTRATIVO
L.C.E. ADAELVI MOYA SOLANO
VICE-RECTORIA DE ADMINISTRACIÓN

TITULAR DE LA DEPENDENCIA/IDENTIDAD
DR. MODESTO SEARA VAZQUEZ
RECTOR

REPORTE DE AVANCE DE GESTIÓN UR 538 - NOVAUNIVERSITAS PRIMER TRIMESTRE 2021



Gobierno del Estado

UE: 001-NOVAUNIVERSITAS

PROGRAMA		SUBPROGRAMA		PROYECTO		OBRA/ACTIVIDAD	
127-INCREMENTO DE LA OFERTA EDUCATIVA SUPERIOR		01-CONSTRUCCIÓN DE ESPACIOS EDUCATIVOS DE NIVEL SUPERIOR		007-CONSTRUCCIÓN DE CASAS DE EMERGENCIA CERCA DEL COMPLEJO EDUCATIVO DE LOS RIOS DE OAXACA CERCA DE HIDRAULICA Y SANITARIA EN LA UNIVERSIDAD PUBLICA DEL SISTEMA DE UNIVERSIDADES ESTATALES DE OAXACA. NOVAUNIVERSITAS CAMPUS PERIFERICO, EN LA LOCALIDAD DE CANADA DE LOS MATUS, MUNICIPIO DE SANTOS REYES NOPALA		007-CONSTRUCCIÓN DE CASAS DE EMERGENCIA CERCA PERIMETRAL, INGENIERIA DE OBRAS DE CONSTRUCCIÓN EN LA UNIVERSIDAD DIRECCIÓN PORTICO, VALIDADES Y EQUIPAMIENTO EN LA UNIVERSIDAD PUBLICA DEL SISTEMA DE UNIVERSIDADES ESTATALES DE OAXACA. NOVAUNIVERSITAS CAMPUS PERIFERICO, EN LA LOCALIDAD DE CANADA DE LOS MATUS, MUNICIPIO DE SANTOS REYES NOPALA	
POBLACION O AREA DE ENFOQUE POTENCIAL		INSTITUCIÓN DE EDUCACIÓN SUPERIOR		HOMBRES: 0 MUJERES: 0		TOTAL: 0	
ATRIBUTO DE LA POBLACION O AREA DE ENFOQUE:							
Ampliación		Reducción		EJERCIDO T1		EJERCIDO T2	
263,756.69		0,00		263,756.69		0,00	
Modificado							
263,756.69							
Aprobado		Modificado		Devengado		% de Ejercido Vs. Modificado	
0,00		263,756.69		263,756.69		100,00	
Nombre :		PORCENTAJE DE METROS CUADRADOS CONSTRUIDOS		Número de indicador :		1430	
Definición :		MIDE EL PORCENTAJE DE METROS CUADRADOS CONSTRUIDOS, RESPECTO AL TOTAL DE METROS PROGRAMADOS					
Método de Cálculo :		(METROS CUADRADOS CONSTRUIDOS/ METROS CUADRADOS PROGRAMADOS A CONSTRUIR) * 100					
Tipo		Dimensión		Frecuencia de Medición		Forma de cálculo del indicador	
GESTION		EFICACIA		TRIMESTRAL		PORCENTAJE	
MEDIOS DE VERIFICACIÓN / FUENTE INFORMACIÓN						Tipo de Valor	
ACTA ENTREGA-RECEPCION RESGUARDADA POR VICE-RECTORIA DE ADMINISTRACION, VERIFICABLE EN LA PAGINA ELECTRONICA: WWW.NOVA.EDU.OX/AVANCE_MIR_2021						FLUJO	
DEFINICIÓN DE LA VARIABLE META:		1 - METROS CUADRADOS CONSTRUIDOS				Sentido Esperado	
Unidad de medida:		15 - METRO CUADRADO				ASCENDENTE	
Definición de la variable Meta:		1 - METROS CUADRADOS CONSTRUIDOS				LA GESTIÓN DE LOS RECURSOS SE REALIZA EN TIEMPO Y FORMA	
Unidad de medida:		15 - METRO CUADRADO				DADOS DE LA META	
AÑO		VALOR		AÑO		VALOR	
2019		1,008.90		2021		50.85	
VALOR PROGRAMADO ANUAL		VALOR		VALOR		VALOR	
50.85		50.85		50.85		50.85	
CUMPLIMIENTO DE METAS		CUMPLIMIENTO DE METAS		CUMPLIMIENTO DE METAS		CUMPLIMIENTO DE METAS	
PROGRAMACIÓN INICIAL		0.00		0.00		T1+T2+T3+T4	
PROGRAMACIÓN ACTUALIZADA		0.00		0.00		T1+T2+T3+T4	
METAS ALCANZADAS		0.00		0.00		T1+T2+T3+T4	
PORCENTAJE ALCANZADO TRIMESTRAL		100.00		100.00		PORCENTAJE ALCANZADO ANUAL	
100.00		100.00		100.00		100.00	
PORCENTAJE DE CUMPLIMIENTO ALCANZADO EN EL TRIMESTRE:		100.00 %		100.00 %		100.00 %	

JEFE ADMINISTRATIVO
L.C.E. ADAELVI MOYA SOLANO
VICE-RECTORA DE ADMINISTRACIÓN

TITULAR DE LA DEPENDENCIA/IDENTIDAD
DR. MODESTO SEARA VAZQUEZ
RECTOR

REPORTE DE AVANCE DE GESTIÓN UR 538 - NOVAUNIVERSITAS PRIMER TRIMESTRE 2021



Gobierno del Estado

ALINEACIÓN PED:

ESTRATEGIA: 01-PROMOVER LA CREACIÓN DE NUEVAS INSTITUCIONES EDUCATIVAS, IMPLEMENTANDO NUEVOS MODELOS DE ENSEÑANZA PARA OFRECER OPORTUNIDADES DE ACCESO A LA EDUCACIÓN, PRIORITARIAMENTE EN LOS DISTRITOS QUE CARECEN DEL SERVICIO.
 LINEAS DE ACCIÓN: 04-PROMOVER LA CELEBRACIÓN DE CONVENIOS CON SUBSISTEMAS DE EDUCACIÓN MEDIA SUPERIOR PARA UTILIZAR SUS INSTALACIONES Y OFRECER EDUCACIÓN A DISTANCIA Y VIRTUAL.
 UE: 001-NOVAUNIVERSITAS

MATRIZ DE INDICADORES PARA RESULTADOS:

COMPONENTE: 434-ESPACIO EDUCATIVO EN EL NIVEL SUPERIOR EQUIPADO
 ACTIVIDAD: 158-EQUIPAR ESPACIO EDUCATIVO

PROGRAMA		SUBPROGRAMA		PROYECTO		OBRA/ACTIVIDAD	
127-INCREMENTO DE LA OFERTA EDUCATIVA SUPERIOR		03-EQUIPAMIENTO DE ESPACIOS EDUCATIVOS DE NIVEL SUPERIOR		001-EQUIPAMIENTO DE LA UNIVERSIDAD PÚBLICA DEL SISTEMA DE UNIVERSIDADES ESTATALES DE OAXACA, NOVAUNIVERSITAS CAMPUS CAJON MATUS, MUNICIPIO DE SANTOS REYES NOPALA (SEGUNDA ETAPA).		001-EQUIPAMIENTO DE LA UNIVERSIDAD PÚBLICA DEL SISTEMA DE UNIVERSIDADES ESTATALES DE OAXACA, NOVAUNIVERSITAS PERIFÉRICO NOPALA, EN LA LOCALIDAD DE CAÑADA DE LOS MATUS, MUNICIPIO DE SANTOS REYES NOPALA (SEGUNDA ETAPA).	
POBLACIÓN O ÁREA DE ENFOQUE POTENCIAL		INSTITUCIÓN DE EDUCACIÓN SUPERIOR		HOMBRES: 0 MUJERES: 0		TOTAL: 40	
ESTRUCTURA PROGRAMÁTICA							
PRESUPUESTO ANUAL							
Aprobado		EJERCIDO T1		EJERCIDO T2		EJERCIDO T3	
0,00		2,054,549.78		0,00		0,00	
TOTAL EJERCIDO AL TRIMESTRE VIGENTE		2,054,549.78					
PRESUPUESTO TRIMESTRAL DE LA ACTIVIDAD							
Aprobado		Comprometido		Devengado		Ejercido	
0,00		2,054,549.78		2,054,549.78		2,054,549.78	
DATOS DEL INDICADOR							
Nombre :		PORCENTAJE DE ESPACIOS EDUCATIVOS EQUIPADOS					
Definición :		MIDE EL PORCENTAJE DE ESPACIOS EDUCATIVOS EQUIPADOS, RESPECTO AL PROGRAMADO					
Método de Cálculo :		(NÚMERO DE EQUIPOS ADQUIRIDOS PARA ESPACIOS EDUCATIVOS/NÚMERO DE EQUIPOS PROGRAMADOS PARA ESPACIOS EDUCATIVOS)*100					
Tipo		Frecuencia de Medición		Forma de cálculo del indicador		Tipo de Valor	
GESTIÓN		TRIMESTRAL		PORCENTAJE		FLUJO	
						Sentido Esperado	
						ASCENDENTE	
MEDIOS DE VERIFICACIÓN / FUENTE INFORMACIÓN							
INFORME FINAL DEL PROGRAMA, VALIDADO POR VICE-RECTORÍA DE ADMINISTRACIÓN, VERIFICABLE EN LA PÁGINA ELECTRÓNICA: WWW.NOVA.EDU.OAX/AVANCE_MIR_2021							
LA GESTIÓN DE LOS RECURSOS SE REALIZA EN TIEMPO Y FORMA							
DATOS DE LA META							
Definición de la variable Meta: 1 - NÚMERO DE EQUIPOS ADQUIRIDOS PARA ESPACIOS EDUCATIVOS							
Unidad de medida: 25 - NÚMERO							
LINEA BASE							
AÑO		2019		VALOR		VALOR PROGRAMADO ANUAL	
				0,00		2021	
AVANCE TRIMESTRAL OBRA/ACTIVIDAD							
METAS		1er.TRIMESTRE		2o.TRIMESTRE		4o.TRIMESTRE	
PROGRAMACIÓN INICIAL		0,00		0,00		T1+T2+T3+T4	
PROGRAMACIÓN ACTUALIZADA						T1+T2+T3+T4	
METAS ALCANZADAS		0,00		0,00		T1+T2+T3+T4	
PORCENTAJE ALCANZADO TRIMESTRAL		100,00				PORCENTAJE ALCANZADO ANUAL	
						100,00	

PORCENTAJE DE CUMPLIMIENTO ALCANZADO EN EL TRIMESTRE: 100,00 %

JEFE ADMINISTRATIVO
 L.C.E. ADAELVI MOYA SOLANO
 VICE-RECTORA DE ADMINISTRACIÓN

TITULAR DE LA DEPENDENCIA/IDENTIDAD
 DR. MODESTO SEARA VAZQUEZ
 RECTOR

REPORTE DE AVANCE DE GESTIÓN UR 538 - NOVAUNIVERSITAS PRIMER TRIMESTRE 2021



Gobierno del Estado

UE: 001-NOVAUNIVERSITAS

ESTRUCTURA PROGRAMÁTICA									
PROGRAMA		SUBPROGRAMA			PROYECTO			OBRA/ACTIVIDAD	
127-INCREMENTO DE LA OFERTA EDUCATIVA SUPERIOR		03-EQUIPAMIENTO DE ESPACIOS EDUCATIVOS DE NIVEL SUPERIOR			002-EQUIPAMIENTO DE OCHO AULAS EN LA UNIVERSIDAD "NOVAUNIVERSITAS" CLAVE 20ESU3010V			001-EQUIPAMIENTO DE OCHO AULAS EN LA UNIVERSIDAD "NOVAUNIVERSITAS" CLAVE 20ESU3010V	
POBLACIÓN O ÁREA DE ENFOQUE POTENCIAL		INSTITUCIÓN DE EDUCACIÓN SUPERIOR			HOMBRES: 0 MUJERES: 0			TOTAL: 40	
PRESUPUESTO ANUAL									
Aprobado		Ampliación		Reducción		EJERCIDO T1		EJERCIDO T2	
0.00		593,329.55		0.00		593,329.55		0.00	
Aprobado		Modificado		593,329.55		PRESUPUESTO TRIMESTRAL DE LA ACTIVIDAD		TOTAL EJERCIDO AL TRIMESTRE VIGENTE	
0.00		593,329.55		593,329.55		Comprometido		Ejercido	
						Devengado		593,329.55	
								100.00	
DATOS DEL INDICADOR									
Nombre: PORCENTAJE DE ESPACIOS EDUCATIVOS EQUIPADOS				Número de indicador: 159					
Definición: MIDE EL PORCENTAJE DE ESPACIOS EDUCATIVOS EQUIPADOS, RESPECTO AL PROGRAMADO									
Método de Cálculo: (NÚMERO DE EQUIPOS ADQUIRIDOS PARA ESPACIOS EDUCATIVOS/NÚMERO DE EQUIPOS PROGRAMADOS PARA ESPACIOS EDUCATIVOS)*100									
Tipo		Dimensión		Frecuencia de Medición		Forma de cálculo del indicador		Tipo de Valor	
GESTIÓN		EFICACIA		TRIMESTRAL		PORCENTAJE		FLUJO	
MEDIOS DE VERIFICACIÓN / FUENTE INFORMACIÓN									
INFORME FINAL DEL PROGRAMA, VALIDADO POR VICE-RECTORÍA DE ADMINISTRACIÓN, VERIFICABLE EN LA PAGINA ELECTRONICA: WWW.NOVA.EDU.MX/AVANCE_MIR_2021									
Definición de la variable Meta: 1 - NÚMERO DE EQUIPOS ADQUIRIDOS PARA ESPACIOS EDUCATIVOS									
Unidad de medida: 25 - NÚMERO									
LÍNEA BASE									
AÑO		2019		VALOR		2021		VALOR	
				0.00		0.00		0.89	
AVANCE TRIMESTRAL OBRA/ACTIVIDAD									
METAS		1er. TRIMESTRE		2o. TRIMESTRE		3er. TRIMESTRE		4o. TRIMESTRE	
PROGRAMACIÓN INICIAL		0.89		0.00		0.00		T1+T2+T3+T4	
PROGRAMACIÓN ACTUALIZADA		0.89		0.00		0.00		T1+T2+T3+T4	
METAS ALCANZADAS		0.89		0.00		0.00		T1+T2+T3+T4	
PORCENTAJE ALCANZADO TRIMESTRAL		100.00						PORCENTAJE ALCANZADO ANUAL	
								100.00	

PORCENTAJE DE CUMPLIMIENTO ALCANZADO EN EL TRIMESTRE: 100.00 %

JEFE ADMINISTRATIVO
L.C.E. ADAELVI MOYA SOLANO
VICE-RECTORA DE ADMINISTRACIÓN

TITULAR DE LA DEPENDENCIA/ENTIDAD
DR. MODESTO SEARA VAZQUEZ
RECTOR

REPORTE DE AVANCE DE GESTIÓN UR 538 - NOVAUNIVERSITAS PRIMER TRIMESTRE 2021

ALINEACIÓN PED:

EJE: 01-OAXACA INCLUYENTE CON EL DESARROLLO SOCIAL
TEMA: 01-EDUCACIÓN
OBJETIVO: 10-AMPLIAR LA MATRÍCULA DE EDUCACIÓN SUPERIOR PROMOVENDO LA FORMACIÓN DE CAPITAL HUMANO DE ALTO NIVEL CON UNA EDUCACIÓN SUPERIOR DE CALIDAD Y PERTINENCIA PARA EL ESTADO.
ESTRATEGIA: 02-PROMOVER MEJOR CALIDAD EN LOS COMPONENTES DEL PROCESO EDUCATIVO: DOCENTES, ESTUDIANTES, PLANES Y PROGRAMAS DE ESTUDIO.
LÍNEAS DE ACCIÓN: 01-IMPULSAR EN LAS LÍNEAS LA FORMACIÓN Y ACTUALIZACIÓN PERMANENTE DEL PERSONAL DOCENTE CON PROGRAMAS CENTRADOS EN EL PROCESO DE ENSEÑANZA-APRENDIZAJE.
UE: 001-NOVAUNIVERSITAS

FIN: CONTRIBUIR A LA AMPLIACIÓN DE LA MATRÍCULA DE EDUCACIÓN SUPERIOR

PROFÓSITO: EGRESADOS DE EDUCACIÓN MEDIA SUPERIOR Y DE LICENCIATURA CON SUFICIENTES POSIBILIDADES DE INGRESO, ATENCIÓN Y TERMINACIÓN DE ESTUDIOS
COMPONENTE: 589-ACCIONES DE GESTIÓN PARA LA FORMACIÓN PROFESIONAL Y POSGRADO
ACTIVIDAD: 2132-GESTIÓN ADMINISTRATIVA Y FINANCIERA

PROGRAMA		SUBPROGRAMA		PROYECTO		OBRA/ACTIVIDAD	
139-FORMACIÓN PROFESIONAL Y POSGRADO		00-...		000-...		001-GESTIONAR EL EJERCICIO Y SEGUIMIENTO DE LOS PROCESOS ADMINISTRATIVOS Y ACADÉMICOS EN VALLES CENTRALES	
POBLACIÓN O ÁREA DE ENFOQUE POTENCIAL		EGRESADO DE EDUCACIÓN MEDIA SUPERIOR		HOMBRES: 20088		MUJERES: 21643	
Aprobado		Modificado		EJERCIDO T1		EJERCIDO T2	
4,862,595.36		4,708,800.04		1,299,585.83		0.00	
Aprobado		Modificado		EJERCIDO T3		EJERCIDO T4	
1,447,959.65		1,299,585.83		1,299,585.83		0.00	
TOTAL EJERCIDO AL TRIMESTRE VIGENTE		TOTAL EJERCIDO AL TRIMESTRE VIGENTE		1,299,585.83		1,299,585.83	
Comprometido		Devengado		Ejercido		% de Ejercido Vs. Modificado	
1,299,585.83		1,299,585.83		1,299,585.83		100.00	
ESTRUCTURA PROGRAMÁTICA							
PRESUPUESTO ANUAL							
PRESUPUESTO TRIMESTRAL DE LA ACTIVIDAD							
DATOS DEL INDICADOR							
Nombre :		PORCENTAJE DE GESTIONES ADMINISTRATIVAS Y FINANCIERAS REALIZADAS		Número de indicador :		2588	
Definición :		MIDE EL PORCENTAJE DE GESTIONES ADMINISTRATIVAS Y FINANCIERAS REALIZADAS, RESPECTO A LO PROGRAMADO					
Método de Cálculo :		[(NÚMERO DE GESTIONES ADMINISTRATIVAS Y FINANCIERAS REALIZADAS / NÚMERO DE GESTIONES ADMINISTRATIVAS Y FINANCIERAS PROGRAMADAS A REALIZAR)*100					
Tipo		Dimensión		Frecuencia de Medición		Forma de cálculo del indicador	
GESTIÓN		EFICACIA		TRIMESTRAL		PORCENTAJE	
MEDIOS DE VERIFICACIÓN / FUENTE INFORMACIÓN							
OFICIO DE ENTREGA DE INFORMES MENSUALES Y TRIMESTRALES EMITIDOS Y RESGUARDADOS POR LA VICE-RECTORIA DE ADMINISTRACIÓN Y VICE-RECTORIA ACADÉMICA							
LAS CONDICIONES SOCIALES Y ECONÓMICAS SE MANTIENEN ESTABLES PARA LA GESTIÓN							
DATOS DE LA META							
Definición de la variable Meta:		1 - NÚMERO DE GESTIONES ADMINISTRATIVAS Y FINANCIERAS REALIZADAS		VALOR PROGRAMADO ANUAL		20.00	
Unidad de medida:		25 - NÚMERO		VALOR		20.00	
LÍNEA BASE							
AÑO		VALOR		AÑO		VALOR	
2018		20.00		2021		20.00	
AVANCE TRIMESTRAL OBRA/ACTIVIDAD							
METAS		1er. TRIMESTRE		2o. TRIMESTRE		3er. TRIMESTRE	
PROGRAMACIÓN INICIAL		5.00		5.00		5.00	
PROGRAMACIÓN ACTUALIZADA		5.00		5.00		5.00	
METAS ALCANZADAS		0.00		0.00		0.00	
PORCENTAJE ALCANZADO TRIMESTRAL		100.00		0.00		0.00	
CUMPLIMIENTO DE METAS		T1+T2+T3+T4		T1+T2+T3+T4		T1+T2+T3+T4	
20.00		20.00		20.00		20.00	
5.00		5.00		5.00		5.00	
5.00		5.00		5.00		5.00	
25.00		25.00		25.00		25.00	

PORCENTAJE DE CUMPLIMIENTO ALCANZADO EN EL TRIMESTRE: 100.00 %

REPORTE DE AVANCE DE GESTIÓN UR 538 - NOVAUNIVERSITAS PRIMER TRIMESTRE 2021



Gobierno del Estado

ALINEACIÓN PED:

ESTRATEGIA:

LÍNEAS DE ACCIÓN:

UE:

MATRIZ DE INDICADORES PARA RESULTADOS:

COMPONENTE:

ACTIVIDAD:

02-PROMOVER MEJOR CALIDAD EN LOS COMPONENTES DEL PROCESO EDUCATIVO: DOCENTES, ESTUDIANTES, PLANES Y PROGRAMAS DE ESTUDIO.
03-PROMOVER UNA EDUCACIÓN INTEGRAL EN LAS Y LOS ESTUDIANTES DE EDUCACIÓN SUPERIOR PARA LA FORMACIÓN DE PROFESIONISTAS CON RESPONSABILIDAD SOCIAL.
001-NOVAUNIVERSITAS

289-FORMACIÓN INTEGRAL A NIVEL SUPERIOR Y POSGRADO OTORGADO
182-IMPARTIR HORA CLASE

PROGRAMA		SUBPROGRAMA		PROYECTO		OBRA/ACTIVIDAD	
139-FORMACIÓN PROFESIONAL Y POSGRADO		01-OTORGAMIENTO DE FORMACIÓN INTEGRAL A NIVEL SUPERIOR Y POSGRADO		000--		001-IMPARTIR HORAS CLASE EN VALLES CENTRALES	
POBLACIÓN O ÁREA DE ENFOQUE POTENCIAL		ATRIBUTO DE LA POBLACIÓN O ÁREA DE ENFOQUE:		HOMBRES:		MUJERES:	
				20088		21643	
				TOTAL:		41731	
Aprobado	Ampliación	Reducción	Modificado	PRESUPUESTO ANUAL		EJERCIDO T3	
13,501,883.96	495,105.00	163,910.20	13,833,078.76	EJERCIDO T1		EJERCIDO T4	
				3,877,281.80		0.00	
				0.00		0.00	
				TOTAL EJERCIDO AL TRIMESTRE VIGENTE		3,877,281.80	
Aprobado	Modificado	PRESUPUESTO TRIMESTRAL DE LA ACTIVIDAD		Ejercido		% de Ejercido Vs. Modificado	
3,953,513.46	3,877,281.80	Comprometido		3,877,281.80		100.00	
DATOS DEL INDICADOR							
Nombre :				Número de indicador :			
PORCENTAJE DE HORAS CLASE IMPARTIDAS				168			
Definición : MIDE EL PORCENTAJE DE HORAS CLASE IMPARTIDAS CON RESPECTO A LAS HORAS CLASE PROGRAMADAS							
Método de Cálculo : (NÚMERO DE HORAS CLASE IMPARTIDAS/ NÚMERO DE HORAS CLASE PROGRAMADAS)*100							
Tipo		Dimensión		Forma de cálculo del indicador		Tipo de Valor	
GESTIÓN		EFICACIA		TRIMESTRAL		FLUJO	
				Frecuencia de Medición		Sentido Esperado	
				TRIMESTRAL		ASCENDENTE	
MEDIOS DE VERIFICACIÓN / FUENTE INFORMACIÓN							
EXISTEN PROGRAMAS INSTITUCIONALES Y DE APOYO QUE BRINDAN CONDICIONES OPTIMAS PARA EL DESARROLLO DE ACTIVIDADES DOCENTES Y DE APOYO A LOS ESTUDIANTES							
REPORTE PARCIAL DE HORAS CLASE VALIDADO POR LA VICE-RECTORIA ACADÉMICA. SE ACTUALIZA TRIMESTRALMENTE							
VERIFICABLE EN LA PÁGINA ELECTRÓNICA: WWW.NOVA.EDU.MX/AVANCE_MIR_2021							
DATOS DE LA META							
Definición de la variable Meta: 1 - NÚMERO DE HORAS CLASE IMPARTIDAS							
Unidad de medida: 25 - NÚMERO							
AÑO		VALOR		AÑO		VALOR PROGRAMADO ANUAL	
2018		18,588.00		2021		12,525.00	
LÍNEA BASE							
1er. TRIMESTRE		2o. TRIMESTRE		3er. TRIMESTRE		4o. TRIMESTRE	
PROGRAMACIÓN INICIAL		PROGRAMACIÓN ACTUALIZADA		PROGRAMACIÓN ACTUALIZADA		PROGRAMACIÓN ACTUALIZADA	
3,300.00		4,650.00		600.00		3,975.00	
3,300.00		0.00		0.00		0.00	
3,300.00		0.00		0.00		0.00	
100.00		0.00		0.00		0.00	
TRIMESTRAL		TRIMESTRAL		TRIMESTRAL		ANUAL	
						12,525.00	
						3,300.00	
						3,300.00	
						3,300.00	
						26.35	

PORCENTAJE DE CUMPLIMIENTO ALCANZADO EN EL TRIMESTRE: 100.00 %

JEFE ADMINISTRATIVO
L.C.E. ADAELVI MOYA SOLANO
VICE-RECTORA DE ADMINISTRACIÓN

TITULAR DE LA DEPENDENCIA/ENTIDAD
DR. MODESTO SEARA VAZQUEZ
RECTOR

REPORTE DE AVANCE DE GESTIÓN UR 538 - NOVAUNIVERSITAS PRIMER TRIMESTRE 2021



Gobierno del Estado

ALINEACIÓN PED:

MATRIZ DE INDICADORES PARA RESULTADOS:

ESTRATEGIA: 02-PROMOVER MEJOR CALIDAD EN LOS COMPONENTES DEL PROCESO EDUCATIVO: DOCENTES, ESTUDIANTES, PLANES Y PROGRAMAS DE ESTUDIO.
03-PROMOVER UNA EDUCACIÓN INTEGRAL EN LAS Y LOS ESTUDIANTES DE EDUCACIÓN SUPERIOR PARA LA FORMACIÓN DE PROFESIONISTAS CON RESPONSABILIDAD SOCIAL.
LINEAS DE ACCIÓN: 001-NOVAUNIVERSITAS

COMPONENTE: 289-FORMACIÓN INTEGRAL A NIVEL SUPERIOR Y POSGRADO OTORGADO
ACTIVIDAD: 1912-OFFRECER SERVICIO EDUCATIVO COMPLEMENTARIO

PROGRAMA		SUBPROGRAMA		PROYECTO		OBRA/ACTIVIDAD	
139-FORMACIÓN PROFESIONAL Y POSGRADO		01-OTORGAMIENTO DE FORMACIÓN INTEGRAL A NIVEL SUPERIOR Y POSGRADO		000--		002-OFFRECER SERVICIOS COMPLEMENTARIOS EN VALLES CENTRALES	
POBLACIÓN O ÁREA DE ENFOQUE POTENCIAL		ATRIBUTO DE LA POBLACIÓN O ÁREA DE ENFOQUE:		HOMBRES:		MUJERES:	
				20088		21643	
				TOTAL:		41731	
Aprobado	Ampliación	Reducción	Modificado	EJERCIDO T1	EJERCIDO T2	EJERCIDO T3	EJERCIDO T4
1,804,937.36	0.00	78,715.26	1,726,222.10	465,645.13	0.00	0.00	0.00
PRESUPUESTO ANUAL				TOTAL EJERCIDO AL TRIMESTRE VIGENTE			
465,645.13				465,645.13			
Aprobado	Modificado	Comprometido		Devengado		Ejercido	
516,301.05	465,645.13	465,645.13		465,645.13		465,645.13	
						% de Ejercido Vs. Modificado	
						100.00	
DATOS DEL INDICADOR							
Nombre :		PORCENTAJE DE JORNADAS ACADÉMICAS REALIZADAS		Número de indicador :		172	
Definición :		MIDE EL PORCENTAJE DE JORNADAS ACADÉMICAS REALIZADAS CONTRA EL NÚMERO DE JORNADAS ACADÉMICAS PROGRAMADAS					
Método de Cálculo :		(NÚMERO DE JORNADAS ACADÉMICAS REALIZADAS)/NÚMERO DE JORNADAS ACADÉMICAS PROGRAMADAS)*100					
Tipo		Frecuencia de Medición		Forma de cálculo del indicador		Tipo de Valor	
GESTIÓN		TRIMESTRAL		PORCENTAJE		FLUJO	
						ASCENDENTE	
						SUPUESTO	
REPORTES DE ASISTENCIA POR TIPO DE SERVICIO, VALIDADOS Y RESGUARDADOS POR LA VICE RECTORIA ACADÉMICA, SE ACTUALIZA TRIMESTRALMENTE VERIFICABLE EN LA PAGINA ELECTRÓNICA WWW.NOVA.EDU.MX/AVANCE MIR_2021		LA PANDEMIA PROVOCADA POR EL SARS-COV-2, COVID 19 SE ENCUENTRA CONTROLADA Y LAS CONDICIONES LABORALES Y ECONÓMICAS SON FAVORABLES					
DATOS DE LA META							
Definición de la variable Meta:		1 - NÚMERO DE JORNADAS ACADÉMICAS REALIZADAS					
Unidad de medida:		25 - NÚMERO					
LINEA BASE							
AÑO	2018	VALOR	7.00	AÑO	2021	VALOR	6.00
AVANCE TRIMESTRAL OBRA/ACTIVIDAD							
METAS	1er. TRIMESTRE	2o. TRIMESTRE	3er. TRIMESTRE	4o. TRIMESTRE	CUMPLIMIENTO DE METAS		
PROGRAMACIÓN INICIAL	0.00	1.00	1.00	4.00	T1+T2+T3+T4		
PROGRAMACIÓN ACTUALIZADA	0.00				T1+T2+T3+T4		
METAS ALCANZADAS	0.00	0.00	0.00	0.00	T1+T2+T3+T4		
PORCENTAJE ALCANZADO TRIMESTRAL	0.00	0.00	0.00	0.00	PORCENTAJE ALCANZADO ANUAL		
				PORCENTAJE DE CUMPLIMIENTO ALCANZADO EN EL TRIMESTRE:			
				0.00 %			

PROGRAMA		SUBPROGRAMA		PROYECTO		OBRA/ACTIVIDAD	
139-FORMACIÓN PROFESIONAL Y POSGRADO		01-OTORGAMIENTO DE FORMACIÓN INTEGRAL A NIVEL SUPERIOR Y POSGRADO		000--		002-OFFRECER SERVICIOS COMPLEMENTARIOS EN VALLES CENTRALES	
POBLACIÓN O ÁREA DE ENFOQUE POTENCIAL		ATRIBUTO DE LA POBLACIÓN O ÁREA DE ENFOQUE:		HOMBRES:		MUJERES:	
				20088		21643	
				TOTAL:		41731	
Aprobado	Ampliación	Reducción	Modificado	EJERCIDO T1	EJERCIDO T2	EJERCIDO T3	EJERCIDO T4
1,804,937.36	0.00	78,715.26	1,726,222.10	465,645.13	0.00	0.00	0.00
PRESUPUESTO ANUAL				TOTAL EJERCIDO AL TRIMESTRE VIGENTE			
465,645.13				465,645.13			
Aprobado	Modificado	Comprometido		Devengado		Ejercido	
516,301.05	465,645.13	465,645.13		465,645.13		465,645.13	
						% de Ejercido Vs. Modificado	
						100.00	
DATOS DEL INDICADOR							
Nombre :		PORCENTAJE DE BECAS ALIMENTARIAS OTORGADAS		Número de indicador :		2203	
Definición :		MIDE EL PORCENTAJE DE BECAS ALIMENTARIAS OTORGADAS, RESPECTO A LAS SOLICITADAS					
Método de Cálculo :		(NÚMERO DE BECAS ALIMENTARIAS OTORGADAS)/NÚMERO DE BECAS ALIMENTARIAS SOLICITADAS)*100					
Tipo		Frecuencia de Medición		Forma de cálculo del indicador		Tipo de Valor	
GESTIÓN		TRIMESTRAL		PORCENTAJE		FLUJO	
						ASCENDENTE	
						SUPUESTO	
REPORTES DE ASISTENCIA POR TIPO DE SERVICIO, VALIDADOS Y RESGUARDADOS POR LA VICE RECTORIA ACADÉMICA, SE ACTUALIZA TRIMESTRALMENTE VERIFICABLE EN LA PAGINA ELECTRÓNICA WWW.NOVA.EDU.MX/AVANCE MIR_2021		LA PANDEMIA PROVOCADA POR EL SARS-COV-2, COVID 19 SE ENCUENTRA CONTROLADA Y LAS CONDICIONES LABORALES Y ECONÓMICAS SON FAVORABLES					
DATOS DE LA META							
Definición de la variable Meta:		1 - NÚMERO DE JORNADAS ACADÉMICAS REALIZADAS					
Unidad de medida:		25 - NÚMERO					
LINEA BASE							
AÑO	2018	VALOR	7.00	AÑO	2021	VALOR	6.00
AVANCE TRIMESTRAL OBRA/ACTIVIDAD							
METAS	1er. TRIMESTRE	2o. TRIMESTRE	3er. TRIMESTRE	4o. TRIMESTRE	CUMPLIMIENTO DE METAS		
PROGRAMACIÓN INICIAL	0.00	1.00	1.00	4.00	T1+T2+T3+T4		
PROGRAMACIÓN ACTUALIZADA	0.00				T1+T2+T3+T4		
METAS ALCANZADAS	0.00	0.00	0.00	0.00	T1+T2+T3+T4		
PORCENTAJE ALCANZADO TRIMESTRAL	0.00	0.00	0.00	0.00	PORCENTAJE ALCANZADO ANUAL		
				PORCENTAJE DE CUMPLIMIENTO ALCANZADO EN EL TRIMESTRE:			
				0.00 %			

JEFE ADMINISTRATIVO
L.C.E. ADAELVI MOYA SOLANO
VICE-RECTORA DE ADMINISTRACIÓN

TITULAR DE LA DEPENDENCIA/ENTIDAD
DR. MODESTO SEARA VAZQUEZ
RECTOR

REPORTE DE AVANCE DE GESTIÓN UR 538 - NOVAUNIVERSITAS PRIMER TRIMESTRE 2021



Gobierno del Estado

DATOS DE LA META					
Definición de la variable Meta: 1 - NÚMERO DE BECAS ALIMENTARIAS OTORGADAS					
Unidad de medida: 25 - NÚMERO					
ÁÑO	VALOR	VALOR	VALOR	VALOR	VALOR PROGRAMADO ANUAL
2018		3,720.00		2021	8,040.00
LÍNEA BASE					
AVANCE TRIMESTRAL OBRA/ACTIVIDAD			4o. TRIMESTRE		
1er. TRIMESTRE	2o. TRIMESTRE	3er. TRIMESTRE	CUMPLIMIENTO DE METAS		
PROGRAMACIÓN INICIAL	2,480.00	1,600.00	2,200.00	T1+T2+T3+T4	8,040.00
PROGRAMACIÓN ACTUALIZADA	1,760.00			T1+T2+T3+T4	1,760.00
METAS ALCANZADAS	0.00	0.00	0.00	T1+T2+T3+T4	0.00
PORCENTAJE ALCANZADO TRIMESTRAL	0.00	0.00	0.00	PORCENTAJE ALCANZADO ANUAL	0.00

PORCENTAJE DE CUMPLIMIENTO ALCANZADO EN EL TRIMESTRE: 0.00 %

DATOS DEL INDICADOR					
Nombre : PORCENTAJE DE VIAJES DE PRACTICA REALIZADOS					
Definición : MIDE EL PORCENTAJE DE VIAJES DE PRACTICA, RESPECTO AL PROGRAMADO					
Método de Cálculo : (NÚMERO DE VIAJES DE PRACTICA REALIZADOS/ NÚMERO DE VIAJES DE PRACTICA PROGRAMADOS)*100					
Número de indicador : 2284					
Tipo	Dimensión	Frecuencia de Medición	Forma de cálculo del indicador	Tipo de Valor	Sentido Esperado
GESTION	EFICACIA	TRIMESTRAL	PORCENTAJE	FLUJO	ASCENDENTE
MEDIOS DE VERIFICACIÓN / FUENTE INFORMACIÓN					
REPORTES DE ASISTENCIA POR TIPO DE SERVICIO, VALIDADOS Y RESGUARDADOS POR LA VICE RECTORIA ACADÉMICA, SE ACTUALIZA TRIMESTRALMENTE VERIFICABLE EN LA PÁGINA ELECTRÓNICA WWW.NOVA.EDU.MX/AVANCE MIR_2021					
LA PANDEMIA PROVOCADA POR EL SARS-COV-2, COVID 19 SE ENCUENTRA CONTROLADA Y LAS CONDICIONES LABORALES Y ECONÓMICAS SON FAVORABLES					
DATOS DE LA META					

Definición de la variable Meta: 1 - NÚMERO DE VIAJES DE PRACTICA REALIZADOS

Unidad de medida: 25 - NÚMERO

LÍNEA BASE					
ÁÑO	VALOR	VALOR	VALOR	VALOR	VALOR PROGRAMADO ANUAL
2018		26.00		2021	15.00
AVANCE TRIMESTRAL OBRA/ACTIVIDAD					
1er. TRIMESTRE	2o. TRIMESTRE	3er. TRIMESTRE	CUMPLIMIENTO DE METAS		
PROGRAMACIÓN INICIAL	5.00	0.00	10.00	T1+T2+T3+T4	15.00
PROGRAMACIÓN ACTUALIZADA	0.00			T1+T2+T3+T4	0.00
METAS ALCANZADAS	0.00	0.00	0.00	T1+T2+T3+T4	0.00
PORCENTAJE ALCANZADO TRIMESTRAL	0.00	0.00	0.00	PORCENTAJE ALCANZADO ANUAL	0.00

PORCENTAJE DE CUMPLIMIENTO ALCANZADO EN EL TRIMESTRE: 0.00 %

DATOS DEL INDICADOR					
Nombre : PORCENTAJE DE SERVICIOS EDUCATIVOS COMPLEMENTARIOS REALIZADOS					
Definición : MIDE EL PORCENTAJE DE SERVICIOS EDUCATIVOS COMPLEMENTARIOS REALIZADOS, RESPECTO AL PROGRAMADO					
Método de Cálculo : (NÚMERO DE SERVICIOS EDUCATIVOS COMPLEMENTARIOS REALIZADOS/ NÚMERO DE SERVICIOS EDUCATIVOS COMPLEMENTARIOS PROGRAMADOS)*100					
Número de indicador : 2274					
Tipo	Dimensión	Frecuencia de Medición	Forma de cálculo del indicador	Tipo de Valor	Sentido Esperado
GESTION	EFICACIA	TRIMESTRAL	PORCENTAJE	FLUJO	ASCENDENTE
MEDIOS DE VERIFICACIÓN / FUENTE INFORMACIÓN					
REPORTES DE ASISTENCIA POR TIPO DE SERVICIO, VALIDADOS Y RESGUARDADOS POR LA VICE RECTORIA ACADÉMICA, SE ACTUALIZA TRIMESTRALMENTE VERIFICABLE EN LA PÁGINA ELECTRÓNICA WWW.NOVA.EDU.MX/AVANCE MIR_2021					
LA PANDEMIA PROVOCADA POR EL SARS-COV-2, COVID 19 SE ENCUENTRA CONTROLADA Y LAS CONDICIONES LABORALES Y ECONÓMICAS SON FAVORABLES					

JEFE ADMINISTRATIVO
L.C.E. ADAELVI MOYA SOLANO
VICE-RECTORA DE ADMINISTRACIÓN

TITULAR DE LA DEPENDENCIA/IDENTIDAD
DR. MODESTO SEARA VAZQUEZ
RECTOR

REPORTE DE AVANCE DE GESTIÓN UR 538 - NOVAUNIVERSITAS PRIMER TRIMESTRE 2021



Gobierno del Estado

DATOS DE LA META						
Definición de la variable Meta: 1 - NÚMERO DE SERVICIOS EDUCATIVOS COMPLEMENTARIOS REALIZADOS						
Unidad de medida: 25 - NÚMERO						
AÑO	LÍNEA BASE		AVANCE TRIMESTRAL OBRA/ACTIVIDAD		VALOR PROGRAMADO ANUAL	
	2018	VALOR	AÑO	2021	VALOR	44,510.00
METAS	1er.TRIMESTRE	2o.TRIMESTRE	3er.TRIMESTRE	4o.TRIMESTRE	CUMPLIMIENTO DE METAS	
PROGRAMACIÓN INICIAL	11,550.00	14,910.00	4,800.00	13,250.00	T1+T2+T3+T4	44,510.00
PROGRAMACIÓN ACTUALIZADA	11,550.00				T1+T2+T3+T4	11,550.00
METAS ALCANZADAS	11,100.00	0.00	0.00	0.00	T1+T2+T3+T4	11,100.00
PORCENTAJE ALCANZADO TRIMESTRAL	96.10	0.00	0.00	0.00	PORCENTAJE ALCANZADO ANUAL	24.94

PORCENTAJE DE CUMPLIMIENTO ALCANZADO EN EL TRIMESTRE: 96.10 %

JEFE ADMINISTRATIVO
L.C.E. ADAELVI MOYA SOLANO
VICE-RECTORA DE ADMINISTRACIÓN

TITULAR DE LA DEPENDENCIA/ENTIDAD
DR. MODESTO SEARA VAZQUEZ
RECTOR

REPORTE DE AVANCE DE GESTIÓN UR 538 - NOVAUNIVERSITAS PRIMER TRIMESTRE 2021



Gobierno del Estado

ALINEACIÓN PED:

ESTRATEGIA:

LÍNEAS DE ACCIÓN:

UE:

02-PROMOVER MEJOR CALIDAD EN LOS COMPONENTES DEL PROCESO EDUCATIVO: DOCENTES, ESTUDIANTES, PLANES Y PROGRAMAS DE ESTUDIO.
03-PROMOVER UNA EDUCACIÓN INTEGRAL EN LAS Y LOS ESTUDIANTES DE EDUCACIÓN SUPERIOR PARA LA FORMACIÓN DE PROFESIONISTAS CON RESPONSABILIDAD SOCIAL.
001-NOVAUNIVERSITAS

MATRIZ DE INDICADORES PARA RESULTADOS:

COMPONENTE: 289-FORMACIÓN INTEGRAL A NIVEL SUPERIOR Y POSGRADO OTORGADO

ACTIVIDAD: 182-IMPARTIR HORA CLASE

PROGRAMA		SUBPROGRAMA		PROYECTO		OBRA/ACTIVIDAD	
139-FORMACIÓN PROFESIONAL Y POSGRADO		01-OTORGAMIENTO DE FORMACIÓN INTEGRAL A NIVEL SUPERIOR Y POSGRADO		000--		003-IMPARTIR HORAS CLASE EN LA MIXTECA (CAMPUS JUXTLAHUACA)	
POBLACIÓN O ÁREA DE ENFOQUE POTENCIAL		ATRIBUTO DE LA POBLACIÓN O ÁREA DE ENFOQUE:		HOMBRES:		MUJERES:	
		EGRESADO DE EDUCACIÓN MEDIA SUPERIOR		20088		21643	
				TOTAL:		41731	
Aprobado	Ampliación	Reducción	Modificado	EJERCIDO T1	EJERCIDO T2	EJERCIDO T3	EJERCIDO T4
7,758,285.42	184,228.93	253,567.40	7,689,946.95	1,964,387.39	0.00	0.00	0.00
				TOTAL EJERCIDO AL TRIMESTRE VIGENTE			
				1,964,387.39			
				1,964,387.39			
				100.00			
PRESUPUESTO ANUAL							
PRESUPUESTO TRIMESTRAL DE LA ACTIVIDAD							
Comprometido				Ejercido			
1,964,387.39				1,964,387.39			
				% de Ejercido Vs. Modificado			
				100.00			
DATOS DEL INDICADOR							
Nombre :				Número de indicador :			
PORCENTAJE DE HORAS CLASE IMPARTIDAS				168			
Definición : MIDE EL PORCENTAJE DE HORAS CLASE IMPARTIDAS CON RESPECTO A LAS HORAS CLASE PROGRAMADAS							
Método de Cálculo : (NÚMERO DE HORAS CLASE IMPARTIDAS/ NÚMERO DE HORAS CLASE PROGRAMADAS)*100							
Tipo		Dimensión		Forma de cálculo del indicador		Tipo de Valor	
GESTIÓN		EFICACIA		TRIMESTRAL		FLUJO	
				PORCENTAJE		Sentido Esperado	
						ASCENDENTE	
MEDIOS DE VERIFICACIÓN / FUENTE INFORMACIÓN							
EXISTEN PROGRAMAS INSTITUCIONALES Y DE APOYO QUE BRINDAN CONDICIONES OPTIMAS PARA EL DESARROLLO DE ACTIVIDADES DOCENTES Y DE APOYO A LOS ESTUDIANTES							
DATOS DE LA META							
Definición de la variable Meta: 1 - NÚMERO DE HORAS CLASE IMPARTIDAS							
Unidad de medida: 25 - NÚMERO							
AÑO		VALOR		AÑO		VALOR PROGRAMADO ANUAL	
2018		18,588.00		2021		7,785.00	
LÍNEA BASE							
AVANCE TRIMESTRAL OBRA/ACTIVIDAD							
METAS		1er. TRIMESTRE		2o. TRIMESTRE		4o. TRIMESTRE	
PROGRAMACIÓN INICIAL		1,980.00		600.00		2,985.00	
PROGRAMACIÓN ACTUALIZADA		1,980.00		0.00		1,980.00	
METAS ALCANZADAS		1,980.00		0.00		1,980.00	
PORCENTAJE ALCANZADO TRIMESTRAL		100.00		0.00		25.63	
				ANUAL		ANUAL	
				0.00		100.00 %	

JEFE ADMINISTRATIVO
L.C.E. ADAELVI MOYA SOLANO
VICE-RECTORA DE ADMINISTRACIÓN

TITULAR DE LA DEPENDENCIA/ENTIDAD
DR. MODESTO SEARA VAZQUEZ
RECTOR

REPORTE DE AVANCE DE GESTIÓN UR 538 - NOVAUNIVERSITAS PRIMER TRIMESTRE 2021

ALINEACIÓN PED:

EJE: 01-OAXACA INCLUYENTE CON EL DESARROLLO SOCIAL

TEMA: 01-EDUCACIÓN

OBJETIVO: 11-PROMOVER LA VINCULACIÓN DEL SECTOR EDUCATIVO DE TIPO SUPERIOR CON EL SECTOR PRODUCTIVO Y SOCIAL, A FIN DE PRESTAR SERVICIOS DE INVESTIGACIÓN, TRANSFERENCIA DE CONOCIMIENTOS, PROMOCIÓN DEL DESARROLLO Y EDUCACIÓN CONTINUA.

ESTRATEGIA: 01-PROMOVER LOS MECANISMOS PARA INCENTIVAR LA VINCULACIÓN ENTRE LAS IES Y LOS SECTORES PRODUCTIVO Y SOCIAL EN EL ESTADO DE OAXACA.

LÍNEAS DE ACCIÓN: 01-PROMOVER CONJUNTAMENTE CON LAS IES PROGRAMAS DE RESIDENCIAS PROFESIONALES EN EMPRESAS Y DEPENDENCIAS.

UE: 001-NOVAUNIVERSITAS

MATRIZ DE INDICADORES PARA RESULTADOS:

FIN: CONTRIBUIR A LA PRESTACIÓN DE SERVICIOS DE INVESTIGACIÓN, TRANSFERENCIA DE CONOCIMIENTOS, PROMOCIÓN DEL DESARROLLO Y EDUCACIÓN CONTINUA.

PROPÓSITO: INSTITUCIONES DE EDUCACIÓN SUPERIOR EN EL ESTADO DE OAXACA VINCULADOS EN EL SECTOR PRODUCTIVO Y SOCIAL

COMPONENTE: 334-SERVICIO SOCIAL Y CONSULTORÍA AL SECTOR PRODUCTIVO, SOCIAL Y GUBERNAMENTAL OTORGADA
ACTIVIDAD: 1921-OTORGAR SERVICIO DE CONSULTORÍA A TERCEROS

PROGRAMA		SUBPROGRAMA		PROYECTO		OBRA/ACTIVIDAD	
156-VINCULACIÓN DE LAS INSTITUCIONES DE NIVEL SUPERIOR CON EL SECTOR PRODUCTIVO Y SOCIAL, ATRIBUTO DE LA POBLACIÓN O ÁREA DE ENFOQUE POTENCIAL		01-OTORGAMIENTO DE SERVICIO SOCIAL Y CONSULTORÍA AL SECTOR PRODUCTIVO, SOCIAL Y GUBERNAMENTAL		000--		001-OTORGAR SERVICIOS DE CONSULTORÍA A TERCEROS EN VALLES CENTRALES	
ENFOQUE POTENCIAL		INSTITUCIÓN DE EDUCACIÓN SUPERIOR		HOMBRES: 0		MUJERES: 0	
ENFOQUE:				TOTAL:		40	
PRESUPUESTO ANUAL							
Aprobado	Ampliación	Reducción	Modificado	EJERCIDO T1	EJERCIDO T2	EJERCIDO T3	EJERCIDO T4
244,528.98	0.00	4,396.48	240,132.50	34,703.86	0.00	0.00	0.00
				TOTAL EJERCIDO AL TRIMESTRE VIGENTE			
				34,703.86			
PRESUPUESTO TRIMESTRAL DE LA ACTIVIDAD							
Aprobado	Modificado	Devengado		Ejercido	% de Ejercido Vs. Modificado		
43,992.00	34,703.86	34,703.86		34,703.86	100.00		
DATOS DEL INDICADOR							
Nombre : PORCENTAJE DE SERVICIOS DE CONSULTORÍA OTORGADOS				Número de indicador : 222			
Definición : MIDE EL PORCENTAJE DE CONSULTORÍAS OTORGADAS RESPECTO DEL NÚMERO DE CONSULTORÍAS PROGRAMADAS							
Método de Cálculo : (NÚMERO DE SERVICIOS DE CONSULTORÍA OTORGADOS / NÚMERO DE SERVICIOS DE CONSULTORÍA PROGRAMADOS)*100							
Tipo		Dimensión		Frecuencia de Medición		Forma de cálculo del indicador	
GESTIÓN		EFICACIA		TRIMESTRAL		PORCENTAJE	
MEDIOS DE VERIFICACIÓN / FUENTE INFORMACIÓN				Tipo de Valor			
INFORME DE PROMOCIÓN DEL DESARROLLO, AVALADO Y RESGUARDADO POR LA VICE RECTORIA ACADÉMICA, SE ACTUALIZA TRIMESTRALMENTE Y VERIFICABLE EN LA PÁGINA ELECTRÓNICA WWW.NOVA.EDU.OX.MX/AVANCE_MIR_2021				FLUJO			
				ASCENDENTE			
Definición de la variable Meta: 1 - NÚMERO DE SERVICIOS DE CONSULTORÍA OTORGADOS							
Unidad de medida: 25 - NÚMERO							
DATOS DE LA META							
LÍNEA BASE		VALOR		AÑO		VALOR PROGRAMADO ANUAL	
		23.00		2021		11.00	
AVANCE TRIMESTRAL OBRA/ACTIVIDAD				CUMPLIMIENTO DE METAS			
1er.TRIMESTRE		2o.TRIMESTRE		3er.TRIMESTRE		4o.TRIMESTRE	
PROGRAMACIÓN INICIAL	0.00	1.00	6.00	4.00	T1+T2+T3+T4		
PROGRAMACIÓN ACTUALIZADA	0.00				T1+T2+T3+T4		
METAS ALCANZADAS	0.00	0.00	0.00	0.00	T1+T2+T3+T4		
FORCENTAJE ALCANZADO	0.00	0.00	0.00	0.00	FORCENTAJE ALCANZADO ANUAL		
TRIMESTRAL					0.00 %		

JEFE ADMINISTRATIVO
L.C.E. ADAELVI MOYA SOLANO
VICE-RECTORA DE ADMINISTRACIÓN

TITULAR DE LA DEPENDENCIA/ENTIDAD
DR. MODESTO SEARA VAZQUEZ
RECTOR

REPORTE DE AVANCE DE GESTIÓN UR 538 - NOVAUNIVERSITAS PRIMER TRIMESTRE 2021

ALINEACIÓN PED:

ESTRATEGIA:

LÍNEAS DE ACCIÓN:

UE:

01-PROMOVER LOS MECANISMOS PARA INCENTIVAR LA VINCULACIÓN ENTRE LAS IES Y LOS SECTORES PRODUCTIVO Y SOCIAL EN EL ESTADO DE OAXACA.
01-PROMOVER CONJUNTAMENTE CON LAS IES PROGRAMAS DE RESIDENCIAS PROFESIONALES EN EMPRESAS Y DEPENDENCIAS.
001-NOVAUNIVERSITAS

MATRIZ DE INDICADORES PARA RESULTADOS:

COMPONENTE: 647-CULTURA, CIVISMO Y DEPORTE PROMOVIDO Y DIFUNDIDO
ACTIVIDAD: 247-REALIZAR EVENTO CULTURAL

PROGRAMA		SUBPROGRAMA		PROYECTO		OBRA/ACTIVIDAD	
156-VINCULACIÓN DE LAS INSTITUCIONES DE NIVEL SUPERIOR CON EL SECTOR PRODUCTIVO Y SOCIAL. POBLACION O ÁREA DE ATRIBUTO DE LA POBLACION O ÁREA DE ENFOQUE POTENCIAL		02-PROMOCION Y DIFUSION DE CULTURA, CIVISMO Y DEPORTE		000-- -		001-REALIZAR EVENTOS CULTURALES EN VALLES CENTRALES	
HOMBRES: 0		MUCHERES: 0		TOTAL:		40	
PRESUPUESTO ANUAL							
Aprobado	Ampliación	Reducción	Modificado	EJERCIDO T1	EJERCIDO T2	EJERCIDO T3	EJERCIDO T4
311,230.19	0.00	2,945.34	308,284.85	38,220.01	0.00	0.00	0.00
				TOTAL EJERCIDO AL TRIMESTRE VIGENTE			
				38,220.01			
PRESUPUESTO TRIMESTRAL DE LA ACTIVIDAD							
Aprobado	Modificado	Devengado		Ejercido	% de Ejercido Vs. Modificado		
60,000.00	38,220.01	38,220.01		38,220.01	100.00		
DATOS DEL INDICADOR							
Nombre : PORCENTAJE DE EVENTOS CULTURALES REALIZADOS				Número de indicador : 247			
Definición : MIDE EL PORCENTAJE DE EVENTOS CULTURALES REALIZADOS RESPECTO AL EL NÚMERO DE EVENTOS PROGRAMADOS							
Método de Cálculo : (NÚMERO DE EVENTOS CULTURALES REALIZADOS / NÚMERO DE EVENTOS CULTURALES PROGRAMADOS)*100							
Tipo		Frecuencia de Medición		Forma de cálculo del indicador		Tipo de Valor	
GESTION		EFICACIA		TRIMESTRAL		FLUJO	
MEDIOS DE VERIFICACIÓN / FUENTE INFORMACIÓN							
INFORME DE LA COORDINACIÓN DE DIFUSIÓN DE LA CULTURA, VALIDADA Y RESGUARDADA POR LA RECTORIA ACADÉMICA, SE ACTUALIZA TRIMESTRALMENTE Y VERIFICABLE EN LA PÁGINA ELECTRÓNICA: WWW.NOVA.EDU.OX/AVANCE_MIR_2021							
DATOS DE LA META							
Definición de la variable Meta: 1 - NÚMERO DE EVENTOS CULTURALES REALIZADOS							
Unidad de medida: 25 - NÚMERO							
LÍNEA BASE							
AÑO		VALOR		AÑO		VALOR	
2018		24.00		2021		10.00	
AVANCE TRIMESTRAL OBRA/ACTIVIDAD							
METAS		1er.TRIMESTRE		2o.TRIMESTRE		3er.TRIMESTRE	
PROGRAMACIÓN INICIAL		1.00		4.00		4.00	
PROGRAMACIÓN ACTUALIZADA		1.00		0.00		0.00	
METAS ALCANZADAS		0.00		0.00		0.00	
PORCENTAJE ALCANZADO		0.00		0.00		0.00	
TRIMESTRAL		0.00		0.00		0.00	
PORCENTAJE DE CUMPLIMIENTO ALCANZADO EN EL TRIMESTRE: 0.00 %							

JEFE ADMINISTRATIVO
L.C.E. ADAELVI MOYA SOLANO
VICE-RECTORA DE ADMINISTRACIÓN

TITULAR DE LA DEPENDENCIA/ENTIDAD
DR. MODESTO SEARA VAZQUEZ
RECTOR



GOBIERNO DEL ESTADO
DE OAXACA



NOVAUNIVERSITAS

Del 01 de Enero al 31 de Marzo del 2021

PROGRAMAS Y PROYECTOS DE INVERSIÓN

BENEFICIARIA: NOVAUNIVERSITAS UR: 538 UE: 001

Nombre del Proyecto	1.- Construcción de caseta emergencia cerca perimetral e instalaciones (red de voy y datos, hidráulica y sanitaria) en la Universidad Pública del Sistema de Universidades Estatales de Oaxaca NovaUniversitas Campus Periférico, en la localidad de Cañada de los Matus Municipio de Santos Reyes Nopala
Nombre del Proyecto	2.- Construcción de dirección, pórtico y vialidades en la Universidad Pública del Sistema de Universidades Estatales de Oaxaca NovaUniversitas campus periférico, en la localidad de Cañada de los Matus Municipio de Santos Reyes Nopala
Nombre del Proyecto	3.- Equipamiento de la Universidad Pública del Sistema de Universidades Estatales de Oaxaca NovaUniversitas campus periférico (segunda etapa), en la localidad de Cañada de los Matus Municipio de Santos Reyes Nopala
Nombre del Proyecto	4.- Equipamiento de Aulas en la Universidad "Novauniversitas" clave 20ESU3010V



GOBIERNO DEL ESTADO
DE OAXACA

Oaxaca
JUNTOS CONSTRUIMOS EL CAMBIO



NOVA
Normal Educativa

NOVAUNIVERSITAS

RELACIÓN DE BIENES INMUEBLES QUE COMPONEN EL PATRIMONIO

Del 01 de Enero al 31 de Marzo del 2021

(Pesos)

CUENTA	DESCRIPCIÓN DEL BIEN	Saldo Final
12310	TERRENOS	0
12330	EDIFICIOS NO RESIDENCIALES	106,175,258
12351	EDIFICACIÓN HABITACIONAL EN PROCESO	0
12352	EDIFICACIÓN NO HABITACIONAL EN PROCESO	0
12353	CONSTRUCCIÓN DE OBRAS PARA EL ABASTECIMIENTO DE AGUA, PETRÓLEO, GAS, ELECTRICIDAD Y TELECOMUNICACION	0
12354	DIVISIÓN DE TERRENOS Y CONSTRUCCIÓN DE OBRAS DE URBANIZACIÓN EN PROCESO	0
12355	CONSTRUCCIÓN DE VÍAS DE COMUNICACIÓN EN PROCESO	0
12356	OTRAS CONSTRUCCIONES DE INGENIERÍA CIVIL U OBRA PESADA EN PROCESO	4,000,000
12357	INSTALACIONES Y EQUIPAMIENTO EN CONSTRUCCIONES EN PROCESO	14,559,265
12359	TRABAJOS DE ACABADOS EN EDIFICACIONES Y OTROS TRABAJOS ESPECIALIZADOS EN PROCESO	0
12361	EDIFICACIÓN HABITACIONAL EN PROCESO	0
12362	EDIFICACIÓN NO HABITACIONAL EN PROCESO	0
12363	CONSTRUCCIÓN DE OBRAS PARA EL ABASTECIMIENTO DE AGUA, PETRÓLEO, GAS, ELECTRICIDAD Y TELECOMUNICACION	0
12364	DIVISIÓN DE TERRENOS Y CONSTRUCCIÓN DE OBRAS DE URBANIZACIÓN	0
12365	CONSTRUCCIÓN DE VÍAS DE COMUNICACIÓN EN PROCESO	0
12366	OTRAS CONSTRUCCIONES DE INGENIERÍA CIVIL U OBRA PESADA EN PROCESO	0
12367	INSTALACIONES Y EQUIPAMIENTO EN CONSTRUCCIONES EN PROCESO	0
12369	TRABAJOS DE ACABADOS EN EDIFICACIONES Y OTROS TRABAJOS ESPECIALIZADOS EN PROCESO	0
12390	OTROS BIENES INMUEBLES	0
	SUMA TOTAL:	124,734,523



GOBIERNO DEL ESTADO
DE OAXACA

Oaxaca
JUNTOS CONSTRUIMOS EL CAMBIO



NOVA
Normal Educativa

NOVAUNIVERSITAS

RELACIÓN DE BIENES MUEBLES QUE COMPONEN EL PATRIMONIO

Del 01 de Enero al 31 de Marzo del 2021

(Pesos)

CUENTA	DESCRIPCIÓN DEL BIEN	Saldo Final
12411	MUEBLES DE OFICINA Y ESTANTERÍA	477,262
12412	MUEBLES, EXCEPTO DE OFICINA Y ESTANTERÍA	0
12413	EQUIPO DE CÓMPUTO Y DE TECNOLOGÍAS DE LA INFORMACIÓN	7,133,820
12419	OTROS MOBILIARIOS Y EQUIPOS DE ADMINISTRACIÓN	23,811
12421	EQUIPOS Y APARATOS AUDIOVISUALES	13,364,322
12422	APARATOS DEPORTIVOS	0
12423	CÁMARAS FOTOGRÁFICAS Y DE VIDEO	16,389
12429	OTRO MOBILIARIO Y EQUIPO EDUCACIONAL Y RECREATIVO	
12431	EQUIPO MÉDICO Y DE LABORATORIO	613,992
12432	INSTRUMENTAL MÉDICO Y DE LABORATORIO	1,109,133
12441	AUTOMÓVILES Y CAMIONES	406,667
12443	EQUIPO AEROESPACIAL	0
12445	EMBARCACIONES	0
12449	OTROS EQUIPOS DE TRANSPORTE	0
12450	EQUIPO DE DEFENSA Y SEGURIDAD	0
12461	MAQUINARIA Y EQUIPO AGROPECUARIO	0
12462	MAQUINARIA Y EQUIPO INDUSTRIAL	0
12463	MAQUINARIA Y EQUIPO DE CONSTRUCCIÓN	23,940
12464	SISTEMAS DE AIRE ACONDICIONADO, CALEFACCIÓN Y DE REFRIGERACIÓN INDUSTRIAL Y COMERCIAL	0
12465	EQUIPO DE COMUNICACIÓN Y TELECOMUNICACIÓN	3,406,848
12466	EQUIPOS DE GENERACIÓN ELÉCTRICA, APARATOS Y ACCESORIOS ELÉCTRICOS	235,803
12467	HERRAMIENTAS Y MÁQUINAS-HERRAMIENTA	779,882
12469	OTROS EQUIPOS	0
12471	BIENES ARTÍSTICOS, CULTURALES Y CIENTÍFICOS	0
12483	AVES	0
12484	OVINOS Y CAPRINOS	0
12486	EQUINOS	0
12487	ESPECIES MENORES Y DE ZOOLOGICO	0
12488	ÁRBOLES Y PLANTAS	0
	SUMA TOTAL	27,591,869



GOBIERNO DEL ESTADO
DE OAXACA



NOVA
Normal Escolectiva

NOVAUNIVERSITAS

RELACIÓN DE CUENTAS BANCARIAS PRODUCTIVAS ESPECIFICAS

Del 01 de Enero al 31 de Marzo del 2021

FONDO, PROGRAMA O CONVENIO	DATOS DE LA CUENTA BANCARIA		
	INSTITUCION BANCARIA	NUMERO DE CUENTA	FECHA DE APERTURA
EN EL PRESENTE TRIMESTRE ENERO-MARZO 2021 NO SE APERTURARON CUENTAS BANCARIAS PRODUCTIVAS ESPECIFICAS			



GOBIERNO DEL ESTADO
DE OAXACA



NOVAUNIVERSITAS

RELACIÓN DE ESQUEMAS BURSATILES Y COBERTURAS FINANCIERAS

Del 01 de Enero al 31 de Marzo del 2021

NO APLICA



GOBIERNO DEL ESTADO
DE OAXACA



SEFIN
Secretaría de
Finanzas

NOVAUNIVERSITAS

Montos Pagados por Ayudas y Subsidios
Del 01 de Enero al 31 de Marzo del 2021
(Pesos)

Concepto	Ayuda	Subsidio	Sector (económico o social)	Beneficiario	CURP	RFC	Monto Pagado
Campus periférico San Jacinto y Campus periférico Juxtlahuaca							
DEBIDO A LA PANDEMIA OCACIONADA POR EL VIRUS SARS-COVID 19, EN EL PRESENTE TRIMESTRE ENERO-MARZO 2021 NO SE OTORGARON BECAS ALIMENTARIAS A LOS ALUMNOS DE LA UNIVERSIDAD POR LO QUE LAS CLASES SON DE MANERA VIRTUAL.							
SUMA TOTAL							0.00



JUNTOS CONSTRUYENDO EL CAMBIO

NOVAUNIVERSITAS
Estado de Situación Financiera Detallado - IDF
Al 31 de Marzo de 2021 y al 31 de Diciembre de 2020
(PESOS)

Concepto	31 de Marzo de 2021	31 de Diciembre de 2020	Concepto	31 de Marzo de 2021	31 de Diciembre de 2020
ACTIVO			PASIVO		
Activo Circulante			Cuentas por Cobrar a Corto Plazo	9,084,347	9,971,323
Efectivo	388,798	7,518,330	Servicios Personales por Pagar a Corto Plazo	-	-
Bancos/Cajeros	-	-	Proveedores por Pagar a Corto Plazo	4,156	4,156
Bancos/Tesorería	388,798	7,518,330	Centralistas por Obras Públicas por Pagar a Corto Plazo	6,246,419	6,448,008
Inventarios/Depositos y Otros	-	-	Participaciones y Aportaciones por Pagar a Corto Plazo	-	-
Inversiones Temporales (Hasta 3 meses)	-	-	Transferencias Otorgadas por Pagar a Corto Plazo	378,786	675,392
Fondos con Afectación Específica	-	-	Intereses, Comisiones y Otros Castos de la Deuda Pública por Pagar a Corto Plazo	1,288,825	1,579,329
Depositos de Fondo de Terceros en Garantía y/o Administración	-	-	Donaciones por Pagar a Corto Plazo	-	-
Otros Depósitos	7,738,163	4,601,201	Donaciones de la Ley de Ingresos por Pagar a Corto Plazo	1,230,308	1,273,438
Derechos a Recibir Efectivo o Equivalentes	-	-	Otras Cuentas por Pagar a Corto Plazo	-	-
Inversiones Financieras de Corto Plazo	-	-	Documentos Comerciales por Pagar a Corto Plazo	-	-
Cuentas por Cobrar a Corto Plazo	7,738,163	4,601,201	Documentos con Contratistas por Obras Públicas por Pagar a Corto Plazo	-	-
Deudores Diversos por Cobrar a Corto Plazo	-	-	Otros Documentos por Pagar a Corto Plazo	-	-
Ingresos por Anticipos a Corto Plazo	-	-	Proveedores por Pagar a Corto Plazo	-	-
Deudores por Anticipos a Corto Plazo	-	-	Participaciones y Aportaciones por Pagar a Corto Plazo	-	-
Otros Ingresos	-	-	Participaciones y Aportaciones por Pagar a Corto Plazo	-	-
Derechos a Recibir Bienes o Servicios	956,385	956,385	Porción a Corto Plazo de la Deuda Pública	-	-
Anticipo a Proveedores por Adquisición de Bienes e Inmuebles a Corto Plazo	-	-	Porción a Corto Plazo de Arrendamiento Financiero	-	-
Anticipo a Proveedores por Adquisición de Bienes Inmuebles y Muebles a Corto Plazo	-	-	Títulos y Valores a Corto Plazo	-	-
Anticipo a Proveedores por Adquisición de Bienes Intangibles a Corto Plazo	-	-	Pasivos Diferidos a Corto Plazo	-	-
Anticipo a Contratistas por Obras Públicas a Corto Plazo	956,385	956,385	Ingresos Cobrados por Adelantado a Corto Plazo	-	-
Derechos a Recibir Bienes o Servicios a Corto Plazo	-	-	Intereses Cobrados por Adelantado a Corto Plazo	-	-
Inventarios	-	-	Fondos y Bienes de Terceros en Garantía y/o Administración a Corto Plazo	-	-
Inventario de Mercancías para Venta	-	-	Fondos en Garantía a Corto Plazo	-	-
Inventario de Mercancías Terminadas	-	-	Fondos en Administración a Corto Plazo	-	-
Inventario de Mercancías en Proceso de Elaboración	-	-	Fondos Contingentes a Corto Plazo	-	-
Inventario de Materias Primas, Materiales y Suministros para Producción	-	-	Fondos de Fideicomisos, Mandatos y Contratos-Adolgos a Corto Plazo	-	-
Bienes en Tránsito	-	-	Otros Fondos de Terceros en Garantía y/o Administración a Corto Plazo	-	-
Estimación por Pérdida o Deterioro de Activos Circulantes	-	-	Otros Fondos de Terceros en Garantía y/o Administración a Corto Plazo	-	-
Estimaciones para Cuentas Incobrables por Derechos a Recibir Efectivo o Equivalentes	-	-	Provisiones a Corto Plazo	-	-
Estimación por Deterioro de Inventarios	-	-	Provisión para Demandas y Juicios a Corto Plazo	-	-
Otros Activos Circulantes	-	-	Otras Provisiones a Corto Plazo	-	-
Valores en Garantía	-	-	Otros Pasivos a Corto Plazo	-	-
Bienes en Garantía (excluye depósitos de fondos)	-	-	Ingresos por Clificar	-	-
Bienes en Garantía (excluye depósitos de fondos) por pagar	-	-	Intereses por Clificar	-	-
Adquisición con Fondos de Terceros	-	-	Otros Pasivos Circulantes	-	-
Total de Activos Circulantes	9,084,347	13,075,917	Total de Pasivos Circulantes	9,084,347	9,971,323
Activo No Circulante			Pasivo No Circulante		
Inversiones Financieras a Largo Plazo	-	-	Cuentas por Pagar a Largo Plazo	-	-
Derechos a Recibir Efectivo o Equivalentes a Largo Plazo	124,734,523	123,728,061	Documentos por Pagar a Largo Plazo	-	-
Bienes Inmuebles, Infraestructura y Construcciones en Proceso	27,591,889	26,240,299	Deuda Pública a Largo Plazo	-	-
Bienes Muebles	-	-	Pasivos Diferidos a Largo Plazo	-	-
Activos Intangibles	-	-	Fondos y Bienes de Terceros en Garantía y/o Administración a Largo Plazo	-	-
Activos Intangibles en Proceso	13,814,143	13,814,143	Provisiones a Largo Plazo	-	-
Activos Diferidos	-	-	Total de Pasivos No Circulantes	-	-
Estimación por Pérdida o Deterioro y Amortización-Acumulada de Bienes	-	-	Total del Pasivo	9,084,347	9,971,323
Estimación por Pérdida o Deterioro de Activos no Circulantes	-	-	HACIENDA PÚBLICA/PATRIMONIO		
Otros Activos no Circulantes	-	-	Aportaciones	97,305,540	98,052,102
Total de Activos No Circulantes	138,512,249	136,154,217	Donaciones de Capital	-	-
Total del Activo	147,596,596	149,230,134	Actualización de la Hacienda Pública/Patrimonio	97,305,540	98,052,102
			Hacienda Pública/Patrimonio Generado	41,206,708	41,206,708
			Resultados de Ejercicios Anteriores (Ahorros)	-	-
			Resultados de Ejercicios Anteriores	41,206,708	41,206,708
			Reservas	-	-
			Reservas	-	-
			Rectificaciones de Resultados de Ejercicios Anteriores	-	-
			Exceso o Insuficiencia en la Actualización de la Hacienda Pública/Patrimonio	-	-
			Exceso o Insuficiencia en la Actualización de la Hacienda Pública/Patrimonio	-	-
			Resultados de Ejercicios Anteriores	-	-
			Resultado por Tenencia de Activos no Monetarios	-	-
			Total Hacienda Pública/Patrimonio	138,512,249	139,258,811
			Total del Pasivo y Hacienda Pública/Patrimonio	147,596,596	149,230,134

NOVAUNIVERSITAS Balance Presupuestario - LDF Del 01 de Enero al 31 de Marzo de 2021 (PESOS)			
Concepto	Estimado/ Aprobado	Devengado	Recaudado/ Pagado
A. Ingresos Totales (A = A1+A2+A3)	29,336,393	11,002,302	10,313,276
A1. Ingresos de Libre Disposición	29,336,393	7,897,708	7,208,682
A2. Transferencias Federales Etiquetadas	0	3,104,594	3,104,594
A3. Financiamiento Neto	0	0	0
B. Egresos Presupuestarios¹ (B = B1+B2)	29,336,393	11,002,302	10,313,276
B1. Gasto No Etiquetado (sin incluir Amortización de la Deuda Pública)	29,336,393	7,897,708	7,208,682
B2. Gasto Etiquetado (sin incluir Amortización de la Deuda Pública)	0	3,104,594	3,104,594
C. Remanentes del Ejercicio Anterior (C = C1 + C2)			
C1. Remanentes de Ingresos de Libre Disposición aplicados en el periodo			
C2. Remanentes de Transferencias Federales Etiquetadas aplicados en el periodo			
I. Balance Presupuestario (I = A - B + C)	0	0	0
II. Balance Presupuestario sin Financiamiento Neto (II = I - A3)	0	0	0
III. Balance Presupuestario sin Financiamiento Neto y sin Remanentes del Ejercicio Anterior (III= II - C)	0	0	0
Concepto	Aprobado	Devengado	Pagado
E. Intereses, Comisiones y Gastos de la Deuda (E = E1+E2)	0	0	0
E1. Intereses, Comisiones y Gastos de la Deuda con Gasto No Etiquetado	0	0	0
E2. Intereses, Comisiones y Gastos de la Deuda con Gasto Etiquetado	0	0	0
IV. Balance Primario (IV = III + E)	0	0	0
Concepto	Estimado/ Aprobado	Devengado	Recaudado/ Pagado
F. Financiamiento (F = F1 + F2)	0	0	0
F1. Financiamiento con Fuente de Pago de Ingresos de Libre Disposición	0	0	0
F2. Financiamiento con Fuente de Pago de Transferencias Federales Etiquetadas	0	0	0
G. Amortización de la Deuda (G = G1 + G2)	0	0	0
G1. Amortización de la Deuda Pública con Gasto No Etiquetado	0	0	0
G2. Amortización de la Deuda Pública con Gasto Etiquetado	0	0	0
A3. Financiamiento Neto (A3 = F - G)	0	0	0
Concepto	Estimado/ Aprobado	Devengado	Recaudado/ Pagado
A1. Ingresos de Libre Disposición	0	0	0
A3.1 Financiamiento Neto con Fuente de Pago de Ingresos de Libre Disposición (A3.1 = F1 - G1)	29,336,393	7,897,708	7,208,682
F1. Financiamiento con Fuente de Pago de Ingresos de Libre Disposición	29,336,393	7,897,708	7,208,682
G1. Amortización de la Deuda Pública con Gasto No Etiquetado	0	0	0
B1. Gasto No Etiquetado (sin incluir Amortización de la Deuda Pública)	29,336,393	7,897,708	7,208,682
C1. Remanentes de Ingresos de Libre Disposición aplicados en el periodo			
V. Balance Presupuestario de Recursos Disponibles (V = A1 + A3.1 - B1 + C1)	0	0	0
VI. Balance Presupuestario de Recursos Disponibles sin Financiamiento Neto (VI = V - A3.1)	0	0	0
Concept	Estimado/ Aprobado	Devengado	Recaudado/
A2. Transferencias Federales Etiquetadas	0	0	0
A3.2 Financiamiento Neto con Fuente de Pago de Transferencias Federales Etiquetadas (A3.2 = F2 - G2)	-	3,104,594	3,104,594
F2. Financiamiento con Fuente de Pago de Transferencias Federales Etiquetadas	0	3,104,594	3,104,594
G2. Amortización de la Deuda Pública con Gasto Etiquetado	0	0	0
B2. Gasto Etiquetado (sin incluir Amortización de la Deuda Pública)	0	3,104,594	3,104,594
C2. Remanentes de Transferencias Federales Etiquetadas aplicados en el periodo			
VII. Balance Presupuestario de Recursos Etiquetados (VII = A2 + A3.2 - B2 + C2)	0	0	0
VIII. Balance Presupuestario de Recursos Etiquetados sin Financiamiento Neto (VIII = VII - A3.2)	0	0	0

NOVAUNIVERSITAS						
Estado Analítico de Ingreso Detallado - LDF						
Del 01 de Enero al 31 de Marzo de 2021						
(PESOS)						
Concepto	Ingreso					Diferencia
	Estimado	Ampliaciones/ (Reducciones)	Modificado	Devengado	Recaudado	
Ingresos de Libre Disposición						
A. Impuestos	0	0	0	0	0	0
B. Cuotas y Aportaciones de Seguridad Social	0	0	0	0	0	0
C. Contribuciones de Mejoras	0	0	0	0	0	0
D. Derechos	0	0	0	0	0	0
E. Productos	0	0	0	0	0	0
F. Aprovechamientos	0	0	0	0	0	0
G. Ingresos por Ventas de Bienes y Servicios	0	0	0	0	0	0
H. Participaciones (H=h1+h2+h3+h4+h5+h6+h7+h8+h9+h10+h11)	0	0	0	0	0	0
h1) Fondo General de Participaciones	0	0	0	0	0	0
h2) Fondo de Fomento Municipal	0	0	0	0	0	0
h3) Fondo de Fiscalización y Recaudación	0	0	0	0	0	0
h4) Fondo de Compensación	0	0	0	0	0	0
h5) Fondo de Extracción de Hidrocarburos	0	0	0	0	0	0
h6) Impuesto Especial Sobre Producción y Servicios	0	0	0	0	0	0
h7) 0.136% de la Recaudación Federal Participable	0	0	0	0	0	0
h8) 3.17% Sobre Extracción de Petróleo	0	0	0	0	0	0
h9) Gasolinas y Diésel	0	0	0	0	0	0
h10) Fondo del Impuesto Sobre la Renta	0	0	0	0	0	0
h11) Fondo de Estabilización de los Ingresos de las Entidades Federativas	0	0	0	0	0	0
I. Incentivos Derivados de la Colaboración Fiscal (I=i1+i2+i3+i4+i5)	0	0	0	0	0	0
i1) Tenencia o Uso de Vehículos	0	0	0	0	0	0
i2) Fondo de Compensación ISAN	0	0	0	0	0	0
i3) Impuesto Sobre Automóviles Nuevos	0	0	0	0	0	0
i4) Fondo de Compensación de Repecos-Intermedios	0	0	0	0	0	0
i5) Otros Incentivos Económicos	0	0	0	0	0	0
J. Transferencias	29,336,393	0	29,336,393	7,897,708	7,208,682	21,438,685
K. Convenios	0	0	0	0	0	0
k1) Otros Convenios y Subsidios	0	0	0	0	0	0
L. Otros Ingresos de Libre Disposición (L=l1+l2)	0	0	0	0	0	0
l1) Participaciones en Ingresos Locales	0	0	0	0	0	0
l2) Otros Ingresos de Libre Disposición	0	0	0	0	0	0
I. Total de Ingresos de Libre Disposición (I+A+B+C+D+E+F+G+H+I+J+K+L)	29,336,393	0	29,336,393	7,897,708	7,208,682	21,438,685
Ingresos Excedentes de Ingresos de Libre Disposición						
Transferencias Federales Etiquetadas						
A. Aportaciones (A=a1+a2+a3+a4+a5+a6+a7+a8)	0	0	0	0	0	0
a1) Fondo de Aportaciones para la Nómina Educativa y Gasto Operativo	0	0	0	0	0	0
a2) Fondo de Aportaciones para los Servicios de Salud	0	0	0	0	0	0
a3) Fondo de Aportaciones para la Infraestructura Social	0	0	0	0	0	0
a4) Fondo de Aportaciones para el Fortalecimiento de los Municipios y de las Demarcaciones Territoriales del Distrito Federal	0	0	0	0	0	0
a5) Fondo de Aportaciones Múltiples	0	0	0	0	0	0
a6) Fondo de Aportaciones para la Educación Tecnológica y de Adultos	0	0	0	0	0	0
a7) Fondo de Aportaciones para la Seguridad Pública de los Estados y del Distrito Federal	0	0	0	0	0	0
a8) Fondo de Aportaciones para el Fortalecimiento de las Entidades Federativas	0	0	0	0	0	0
B. Convenios (B=b1+b2+b3+b4)	0	0	0	0	0	0
b1) Convenios de Protección Social en Salud	0	0	0	0	0	0
b2) Convenios de Descentralización	0	0	0	0	0	0
b3) Convenios de Reasignación	0	0	0	0	0	0
b4) Otros Convenios y Subsidios	0	3,104,594	3,104,594	3,104,594	3,104,594	-
C. Fondos Distintos de Aportaciones (C=c1+c2)	0	0	0	0	0	0
c1) Fondo para Entidades Federativas y Municipios Productores de Hidrocarburos	0	0	0	0	0	0
c2) Fondo Minero	0	0	0	0	0	0
D. Transferencias, Subsidios y Subvenciones, y Pensiones y Jubilaciones	0	0	0	0	0	0
E. Otras Transferencias Federales Etiquetadas	0	0	0	0	0	0
II. Total de Transferencias Federales Etiquetadas (II = A + B + C + D + E)	0	3,104,594	3,104,594	3,104,594	3,104,594	-
III. Ingresos Derivados de Financiamientos (III = A)	0	0	0	0	0	0
A. Ingresos Derivados de Financiamientos	0	0	0	0	0	0
IV. Total de Ingresos (IV = I + II + III)	0	0	0	0	0	0
Datos Informativos						
1. Ingresos Derivados de Financiamientos con Fuente de Pago de Ingresos de Libre Disposición	29,336,393	-	29,336,393	7,897,708	7,208,682	21,438,685
2. Ingresos Derivados de Financiamientos con Fuente de Pago de Transferencias Federales Etiquetadas	0	3,104,594	3,104,594	3,104,594	3,104,594	-
3. Ingresos Derivados de Financiamientos (3 = 1 + 2)	29,336,393	3,104,594	32,440,987	11,002,302	10,313,276	21,438,685

NOVAUNIVERSITAS Informe Analítico de la Deuda Pública y Otros Pasivos - LDF Del 01 de Enero al 31 de Marzo de 2021 (PESOS)							
Denominación de la Deuda Pública y Otros Pasivos	Saldo al 31 de diciembre de 2018-1 (d)	Disposiciones del Periodo (e)	Amortizaciones del Periodo (f)	Revaluaciones, Reclasificaciones y Otros Ajustes (g)	Saldo Final del Periodo (h) h=d+e-f+g	Pago de Intereses del Periodo (i)	Pago de Comisiones y demás costos asociados durante el Periodo (j)
1. Deuda Pública (1=A+B)	0	0	0	0	0	0	0
A. Corto Plazo (A=a1+a2+a3)	0	0	0	0	0	0	0
a1) Instituciones de Crédito	0	0	0	0	0	0	0
a2) Títulos y Valores	0	0	0	0	0	0	0
a3) Arrendamientos Financieros	0	0	0	0	0	0	0
B. Largo Plazo (B=b1+b2+b3)	0	0	0	0	0	0	0
b1) Instituciones de Crédito	0	0	0	0	0	0	0
b2) Títulos y Valores	0	0	0	0	0	0	0
b3) Arrendamientos Financieros	0	0	0	0	0	0	0
2. Otros Pasivos	0	0	0	0	0	0	0
3. Total de la Deuda Pública y Otros Pasivos (3=1+2)	0	0	0	0	0	0	0
4. Deuda Contingente¹ (Informativo)	0	0	0	0	0	0	0
A. Deuda Contingente 1	0	0	0	0	0	0	0
B. Deuda Contingente 2	0	0	0	0	0	0	0
C. Deuda Contingente XX	0	0	0	0	0	0	0
5. Valor de Instrumentos Bono Cupón Cero² (Informativo)	0	0	0	0	0	0	0
A. Instrumento Bono Cupón Cero 1	0	0	0	0	0	0	0
B. Instrumento Bono Cupón Cero 2	0	0	0	0	0	0	0
C. Instrumento Bono Cupón Cero XX	0	0	0	0	0	0	0

1. Se refiere a cualquier Financiamiento que no tiene garantía de pago otorgada por la entidad, que sea asumida de manera solidaria o subsidiaria por las Entidades Federativas con sus Municipios, organismos descentralizados y empresas de participación estatal mayoritaria y fideicomisos, locales o municipales, y por los Municipios, organismos descentralizados y empresas de participación municipal mayoritaria.

2. Se refiere al valor del Bono Cupón Cero que se tiene al momento del pago de los créditos asociados al mismo (Activo).

Obligaciones a Corto Plazo (k)	Monto Contratado (l)	Plazo Pactado (m)	Tasa de Interés (n)	Comisiones y Costos Relacionados (o)	Tasa Efectiva (p)
6. Obligaciones a Corto Plazo (Informativo)	0	0	0	0	0
A. Crédito 1	0	0	0	0	0
B. Crédito 2	0	0	0	0	0
C. Crédito XX	0	0	0	0	0



NOVAUNIVERSITAS Informe Analítico de Obligaciones Diferentes de Financiamientos - LUP del 1 al 31 de Enero de 2021 (PESOS)										
Denominación de las Obligaciones Diferentes de Financiamiento (C)	Fecha del Contrato (d)	Fecha de inicio de operación del proyecto (e)	Fecha de vencimiento (f)	Monto de la inversión pactado (g)	Plazo pactado (h)	Monto promedio mensual del pago de la contraprestación (i)	Monto promedio mensual del pago de la contraprestación correspondiente al pago de inversión (j)	Monto pagado de la inversión actualizado al 31 de 2021 (k)	Monto pagado de la inversión actualizado al 31 de 2021 (l)	Saldo pendiente por pagar de la inversión al 31 de 2021 (m = g - l)
A. Asociaciones Público Privadas (APP) (A-a-b-c-d)										
a) APP 1										
b) APP 2										
c) APP 3										
d) APP XX										
B. Otros Instrumentos (B-a-b-c-d)										
a) Otro Instrumento 1										
b) Otro Instrumento 2										
c) Otro Instrumento 3										
d) Otro Instrumento XX										
C. Total de Obligaciones Diferentes de Financiamiento (C-a-h)										

No aplica

NOVAUNIVERSITAS						
Estado Analítico del Ejercicio del Presupuesto de Egresos Detallado - LDF						
Clasificación por Objeto del Gasto (Capítulo y Concepto)						
Del 01 de Enero al 31 de Marzo de 2021						
(PESOS)						
Concepto	Egresos					Subejercicio
	Aprobado	Ampliaciones/ (Reducciones)	Modificado	Devengado	Pagado	
I. Gasto No Etiquetado (I=A+B+C+D+E+F+G+H+I)	29,336,393	-	29,336,393	7,897,708	7,208,682	21,438,685
A. Servicios Personales (A=a1+a2+a3+a4+a5+a6+a7)	0	0	0	0	0	0
a1) Remuneraciones al Personal de Carácter Permanente	0	0	0	0	0	0
a2) Remuneraciones al Personal de Carácter Transitorio	0	0	0	0	0	0
a3) Remuneraciones Adicionales y Especiales	0	0	0	0	0	0
a4) Seguridad Social	0	0	0	0	0	0
a5) Otras Prestaciones Sociales y Económicas	0	0	0	0	0	0
a6) Previsiones	0	0	0	0	0	0
a7) Pago de Estímulos a Servidores Públicos	0	0	0	0	0	0
B. Materiales y Suministros (B=b1+b2+b3+b4+b5+b6+b7+b8+b9)	0	0	0	0	0	0
b1) Materiales de Administración, Emisión de Documentos y Artículos	0	0	0	0	0	0
b2) Alimentos y Utensilios	0	0	0	0	0	0
b3) Materias Primas y Materiales de Producción y Comercialización	0	0	0	0	0	0
b4) Materiales y Artículos de Construcción y de Reparación	0	0	0	0	0	0
b5) Productos Químicos, Farmacéuticos y de Laboratorio	0	0	0	0	0	0
b6) Combustibles, Lubricantes y Aditivos	0	0	0	0	0	0
b7) Vestuario, Blancos, Prendas de Protección y Artículos Deportivos	0	0	0	0	0	0
b8) Materiales y Suministros Para Seguridad	0	0	0	0	0	0
b9) Herramientas, Refacciones y Accesorios Menores	0	0	0	0	0	0
C. Servicios Generales (C=c1+c2+c3+c4+c5+c6+c7+c8+c9)	0	0	0	0	0	0
c1) Servicios Básicos	0	0	0	0	0	0
c2) Servicios de Arrendamiento	0	0	0	0	0	0
c3) Servicios Profesionales, Científicos, Técnicos y Otros Servicios	0	0	0	0	0	0
c4) Servicios Financieros, Bancarios y Comerciales	0	0	0	0	0	0
c5) Servicios de Instalación, Reparación, Mantenimiento y Conservación	0	0	0	0	0	0
c6) Servicios de Comunicación Social y Publicidad	0	0	0	0	0	0
c7) Servicios de Traslado y Viáticos	0	0	0	0	0	0
c8) Servicios Oficiales	0	0	0	0	0	0
c9) Otros Servicios Generales	0	0	0	0	0	0
D. Transferencias, Asignaciones, Subsidios y Otras Ayudas (D=d1+d2+d3+d4+d5+d6+d7+d8+d9)	29,336,393	0	29,336,393	7,897,708	7,208,682	21,438,685
d1) Transferencias Internas y Asignaciones al Sector Público	29,197,313	0	29,197,313	7,897,708	7,208,682	21,299,605
d2) Transferencias al Resto del Sector Público	0	0	0	0	0	0
d3) Subsidios y Subvenciones	0	0	0	0	0	0
d4) Ayudas Sociales	139,080	0	139,080	0	0	139,080
d5) Pensiones y Jubilaciones	0	0	0	0	0	0
d6) Transferencias a Fideicomisos, Mandatos y Otros Análogos	0	0	0	0	0	0
d7) Transferencias a la Seguridad Social	0	0	0	0	0	0
d8) Donativos	0	0	0	0	0	0
d9) Transferencias al Exterior	0	0	0	0	0	0
E. Bienes Muebles, Inmuebles e Intangibles (E=e1+e2+e3+e4+e5+e6+e7+e8+e9)	0	0	0	0	0	0
e1) Mobiliario y Equipo de Administración	0	0	0	0	0	0
e2) Mobiliario y Equipo Educativo y Recreativo	0	0	0	0	0	0
e3) Equipo e Instrumental Médico y de Laboratorio	0	0	0	0	0	0
e4) Vehículos y Equipo de Transporte	0	0	0	0	0	0
e5) Equipo de Defensa y Seguridad	0	0	0	0	0	0
e6) Maquinaria, Otros Equipos y Herramientas	0	0	0	0	0	0
e7) Activos Biológicos	0	0	0	0	0	0
e8) Bienes Inmuebles	0	0	0	0	0	0
e9) Activos Intangibles	0	0	0	0	0	0
F. Inversión Pública (F=f1+f2+f3)	0	0	0	0	0	0
f1) Obra Pública en Bienes de Dominio Público	0	0	0	0	0	0
f2) Obra Pública en Bienes Propios	0	0	0	0	0	0
f3) Proyectos Productivos y Acciones de Fomento	0	0	0	0	0	0
G. Inversiones Financieras y Otras Provisiones (G=g1+g2+g3+g4+g5+g6+g7)	0	0	0	0	0	0
g1) Inversiones Para el Fomento de Actividades Productivas	0	0	0	0	0	0
g2) Acciones y Participaciones de Capital	0	0	0	0	0	0
g3) Compra de Títulos y Valores	0	0	0	0	0	0
g4) Concesión de Préstamos	0	0	0	0	0	0
g5) Inversiones en Fideicomisos, Mandatos y Otros Análogos	0	0	0	0	0	0
Fideicomiso de Desastres Naturales (Informativo)	0	0	0	0	0	0
g6) Otras Inversiones Financieras	0	0	0	0	0	0
g7) Provisiones para Contingencias y Otras Erogaciones Especiales	0	0	0	0	0	0
H. Participaciones y Aportaciones (H=h1+h2+h3)	0	0	0	0	0	0
h1) Participaciones	0	0	0	0	0	0
h2) Aportaciones	0	0	0	0	0	0
h3) Convenios	0	0	0	0	0	0
I. Deuda Pública (I=i1+i2+i3+i4+i5+i6+i7)	0	0	0	0	0	0
i1) Amortización de la Deuda Pública	0	0	0	0	0	0
i2) Intereses de la Deuda Pública	0	0	0	0	0	0
i3) Comisiones de la Deuda Pública	0	0	0	0	0	0
i4) Gastos de la Deuda Pública	0	0	0	0	0	0
i5) Costo por Coberturas	0	0	0	0	0	0
i6) Apoyos Financieros	0	0	0	0	0	0
i7) Adeudos de Ejercicios Fiscales Anteriores (ADEFAS)	0	0	0	0	0	0

Concepto	Egresos					Subejercicio
	Aprobado	Ampliaciones/ (Reducciones)	Modificado	Devengado	Pagado	
II. Gasto Etiquetado (II=A+B+C+D+E+F+G+H+I)	-	3,104,594	3,104,594	3,104,594	3,104,594	-
A. Servicios Personales (A=a1+a2+a3+a4+a5+a6+a7)	-	-	-	-	-	-
a1) Remuneraciones al Personal de Carácter Permanente	0	0	0	0	0	0
a2) Remuneraciones al Personal de Carácter Transitorio	0	0	0	0	0	0
a3) Remuneraciones Adicionales y Especiales	0	0	0	0	0	0
a4) Seguridad Social	0	0	0	0	0	0
a5) Otras Prestaciones Sociales y Económicas	0	0	0	0	0	0
a6) Previsiones	0	0	0	0	0	0
a7) Pago de Estímulos a Servidores Públicos	0	0	0	0	0	0
B. Materiales y Suministros (B=b1+b2+b3+b4+b5+b6+b7+b8+b9)	-	-	-	-	-	-
b1) Materiales de Administración, Emisión de Documentos y Artículos	0	0	0	0	0	0
b2) Alimentos y Utensilios	0	0	0	0	0	0
b3) Materias Primas y Materiales de Producción y Comercialización	0	0	0	0	0	0
b4) Materiales y Artículos de Construcción y de Reparación	0	0	0	0	0	0
b5) Productos Químicos, Farmacéuticos y de Laboratorio	0	0	0	0	0	0
b6) Combustibles, Lubricantes y Aditivos	0	0	0	0	0	0
b7) Vestuario, Blancos, Prendas de Protección y Artículos Deportivos	0	0	0	0	0	0
b8) Materiales y Suministros Para Seguridad	0	0	0	0	0	0
b9) Herramientas, Refacciones y Accesorios Menores	0	0	0	0	0	0
C. Servicios Generales (C=c1+c2+c3+c4+c5+c6+c7+c8+c9)	-	-	-	-	-	-
c1) Servicios Básicos	0	0	0	0	0	0
c2) Servicios de Arrendamiento	0	0	0	0	0	0
c3) Servicios Profesionales, Científicos, Técnicos y Otros Servicios	0	0	0	0	0	0
c4) Servicios Financieros, Bancarios y Comerciales	0	0	0	0	0	0
c5) Servicios de Instalación, Reparación, Mantenimiento y Conservación	0	0	0	0	0	0
c6) Servicios de Comunicación Social y Publicidad	0	0	0	0	0	0
c7) Servicios de Traslado y Viáticos	0	0	0	0	0	0
c8) Servicios Oficiales	0	0	0	0	0	0
c9) Otros Servicios Generales	0	0	0	0	0	0
D. Transferencias, Asignaciones, Subsidios y Otras Ayudas (D=d1+d2+d3+d4+d5+d6+d7+d8+d9)	-	3,104,594	3,104,594	3,104,594	3,104,594	-
d1) Transferencias Internas y Asignaciones al Sector Público	0	3,104,594	3,104,594	3,104,594	3,104,594	0
d2) Transferencias al Resto del Sector Público	0	0	0	0	0	0
d3) Subsidios y Subvenciones	0	0	0	0	0	0
d4) Ayudas Sociales	0	0	0	0	0	0
d5) Pensiones y Jubilaciones	0	0	0	0	0	0
d6) Transferencias a Fideicomisos, Mandatos y Otros Análogos	0	0	0	0	0	0
d7) Transferencias a la Seguridad Social	0	0	0	0	0	0
d8) Donativos	0	0	0	0	0	0
d9) Transferencias al Exterior	0	0	0	0	0	0
E. Bienes Muebles, Inmuebles e Intangibles (E=e1+e2+e3+e4+e5+e6+e7+e8+e9)	-	-	-	-	-	-
e1) Mobiliario y Equipo de Administración	0	0	0	0	0	0
e2) Mobiliario y Equipo Educativo y Recreativo	0	0	0	0	0	0
e3) Equipo e Instrumental Médico y de Laboratorio	0	0	0	0	0	0
e4) Vehículos y Equipo de Transporte	0	0	0	0	0	0
e5) Equipo de Defensa y Seguridad	0	0	0	0	0	0
e6) Maquinaria, Otros Equipos y Herramientas	0	0	0	0	0	0
e7) Activos Biológicos	0	0	0	0	0	0
e8) Bienes Inmuebles	0	0	0	0	0	0
e9) Activos Intangibles	0	0	0	0	0	0
F. Inversión Pública (F=f1+f2+f3)	-	-	-	-	-	-
f1) Obra Pública en Bienes de Dominio Público	0	0	0	0	0	0
f2) Obra Pública en Bienes Propios	0	0	0	0	0	0
f3) Proyectos Productivos y Acciones de Fomento	0	0	0	0	0	0
G. Inversiones Financieras y Otras Provisiones (G=g1+g2+g3+g4+g5+g6+g7)	-	-	-	-	-	-
g1) Inversiones Para el Fomento de Actividades Productivas	0	0	0	0	0	0
g2) Acciones y Participaciones de Capital	0	0	0	0	0	0
g3) Compra de Títulos y Valores	0	0	0	0	0	0
g4) Concesión de Préstamos	0	0	0	0	0	0
g5) Inversiones en Fideicomisos, Mandatos y Otros Análogos	0	0	0	0	0	0
Fideicomiso de Desastres Naturales (Informativo)	0	0	0	0	0	0
g6) Otras Inversiones Financieras	0	0	0	0	0	0
g7) Provisiones para Contingencias y Otras Erogaciones Especiales	0	0	0	0	0	0
H. Participaciones y Aportaciones (H=h1+h2+h3)	-	-	-	-	-	-
h1) Participaciones	0	0	0	0	0	0
h2) Aportaciones	0	0	0	0	0	0
h3) Convenios	0	0	0	0	0	0
I. Deuda Pública (I=i1+i2+i3+i4+i5+i6+i7)	-	-	-	-	-	-
i1) Amortización de la Deuda Pública	0	0	0	0	0	0
i2) Intereses de la Deuda Pública	0	0	0	0	0	0
i3) Comisiones de la Deuda Pública	0	0	0	0	0	0
i4) Gastos de la Deuda Pública	0	0	0	0	0	0
i5) Costo por Coberturas	0	0	0	0	0	0
i6) Apoyos Financieros	0	0	0	0	0	0
i7) Adeudos de Ejercicios Fiscales Anteriores (ADEFAS)	0	0	0	0	0	0
III. Total de Egresos (III = I + II)	29,336,393	3,104,594	32,440,987	11,002,302	10,313,276	21,438,685

NOVAUNIVERSITAS						
Estado Analítico del Ejercicio del Presupuesto de Egresos Detallado - LDF						
Clasificación Administrativa						
Del 01 de Enero al 31 de Marzo de 2021						
(PESOS)						
Concepto	Egresos					Subejercicio
	Aprobado	Ampliaciones/ (Reducciones)	Modificado	Devengado	Pagado	
I. Gasto No Etiquetado (I=A+B+C+D+E+F+G+H) UR.538 NOVAUNIVERSITAS	29,336,393	-	29,336,393	7,897,708	7,208,682	21,438,685
	29,336,393	-	29,336,393	7,897,708	7,208,682	21,438,685
II. Gasto Etiquetado (II=A+B+C+D+E+F+G+H) UR.538 NOVAUNIVERSITAS	-	3,104,594	3,104,594	3,104,594	3,104,594	-
	-	3,104,594	3,104,594	3,104,594	3,104,594	-
III. Total de Egresos (III = I + II)	29,336,393	3,104,594	32,440,987	11,002,302	10,313,276	21,438,685

NOVAUNIVERSITAS						
Estado Analítico del Ejercicio del Presupuesto de Egresos Detallado - LDF						
Clasificación Funcional (Finalidad y Función)						
Del 01 de Enero al 31 de Marzo de 2021						
(PESOS)						
Concepto	Egresos					Subejercicio
	Aprobado	Ampliaciones/ (Reducciones)	Modificado	Devengado	Pagado	
I. Gasto No Etiquetado (I=A+B+C+D)	29,336,393	-	29,336,393	7,897,708	7,208,682	21,438,685
A. Gobierno (A=a1+a2+a3+a4+a5+a6+a7+a8)	0	0	0	0	0	0
a1) Legislación	0	0	0	0	0	0
a2) Justicia	0	0	0	0	0	0
a3) Coordinación de la Política de Gobierno	0	0	0	0	0	0
a4) Relaciones Exteriores	0	0	0	0	0	0
a5) Asuntos Financieros y Hacendarios	0	0	0	0	0	0
a6) Seguridad Nacional	0	0	0	0	0	0
a7) Asuntos de Orden Público y de Seguridad Interior	0	0	0	0	0	0
a8) Otros Servicios Generales	0	0	0	0	0	0
B. Desarrollo Social (B=b1+b2+b3+b4+b5+b6+b7)	29,336,393	-	29,336,393	7,897,708	7,208,682	21,438,685
b1) Protección Ambiental	0	0	0	0	0	0
b2) Vivienda y Servicios a la Comunidad	0	0	0	0	0	0
b3) Salud	0	0	0	0	0	0
b4) Recreación, Cultura y Otras Manifestaciones Sociales	0	0	0	0	0	0
b5) Educación	29,336,393	-	29,336,393	7,897,708	7,208,682	21,438,685
b6) Protección Social	0	0	0	0	0	0
b7) Otros Asuntos Sociales	0	0	0	0	0	0
C. Desarrollo Económico (C=c1+c2+c3+c4+c5+c6+c7+c8+c9)	0	0	0	0	0	0
c1) Asuntos Económicos, Comerciales y Laborales en General	0	0	0	0	0	0
c2) Agropecuaria, Silvicultura, Pesca y Caza	0	0	0	0	0	0
c3) Combustibles y Energía	0	0	0	0	0	0
c4) Minería, Manufacturas y Construcción	0	0	0	0	0	0
c5) Transporte	0	0	0	0	0	0
c6) Comunicaciones	0	0	0	0	0	0
c7) Turismo	0	0	0	0	0	0
c8) Ciencia, Tecnología e Innovación	0	0	0	0	0	0
c9) Otras Industrias y Otros Asuntos Económicos	0	0	0	0	0	0
D. Otras No Clasificadas en Funciones Anteriores (D=d1+d2+d3+d4)	0	0	0	0	0	0
d1) Transacciones de la Deuda Pública / Costo Financiero de la Deuda	0	0	0	0	0	0
d2) Transferencias, Participaciones y Aportaciones Entre Diferentes Niveles y Órdenes de Gobierno	0	0	0	0	0	0
d3) Saneamiento del Sistema Financiero	0	0	0	0	0	0
d4) Adeudos de Ejercicios Fiscales Anteriores	0	0	0	0	0	0
II: Gasto Etiquetado (II=A+B+C+D)	0	3,104,594	3,104,594	3,104,594	3,104,594	-
A. Gobierno (A=a1+a2+a3+a4+a5+a6+a7+a8)	0	0	0	0	0	0
a1) Legislación	0	0	0	0	0	0
a2) Justicia	0	0	0	0	0	0
a3) Coordinación de la Política de Gobierno	0	0	0	0	0	0
a4) Relaciones Exteriores	0	0	0	0	0	0
a5) Asuntos Financieros y Hacendarios	0	0	0	0	0	0
a6) Seguridad Nacional	0	0	0	0	0	0
a7) Asuntos de Orden Público y de Seguridad Interior	0	0	0	0	0	0
a8) Otros Servicios Generales	0	0	0	0	0	0
B. Desarrollo Social (B=b1+b2+b3+b4+b5+b6+b7)	0	0	0	0	0	0
b1) Protección Ambiental	0	0	0	0	0	0
b2) Vivienda y Servicios a la Comunidad	0	0	0	0	0	0
b3) Salud	0	0	0	0	0	0
b4) Recreación, Cultura y Otras Manifestaciones Sociales	0	0	0	0	0	0
b5) Educación	0	3,104,594	3,104,594	3,104,594	3,104,594	-
b6) Protección Social	0	0	0	0	0	0
b7) Otros Asuntos Sociales	0	0	0	0	0	0
C. Desarrollo Económico (C=c1+c2+c3+c4+c5+c6+c7+c8+c9)	0	0	0	0	0	0
c1) Asuntos Económicos, Comerciales y Laborales en General	0	0	0	0	0	0
c2) Agropecuaria, Silvicultura, Pesca y Caza	0	0	0	0	0	0
c3) Combustibles y Energía	0	0	0	0	0	0
c4) Minería, Manufacturas y Construcción	0	0	0	0	0	0
c5) Transporte	0	0	0	0	0	0
c6) Comunicaciones	0	0	0	0	0	0
c7) Turismo	0	0	0	0	0	0
c8) Ciencia, Tecnología e Innovación	0	0	0	0	0	0
c9) Otras Industrias y Otros Asuntos Económicos	0	0	0	0	0	0
D. Otras No Clasificadas en Funciones Anteriores (D=d1+d2+d3+d4)	0	0	0	0	0	0
d1) Transacciones de la Deuda Pública / Costo Financiero de la Deuda	0	0	0	0	0	0
d2) Transferencias, Participaciones y Aportaciones Entre Diferentes Niveles y Órdenes de Gobierno	0	0	0	0	0	0
d3) Saneamiento del Sistema Financiero	0	0	0	0	0	0
d4) Adeudos de Ejercicios Fiscales Anteriores	0	0	0	0	0	0
III. Total de Egresos (III = I + II)	29,336,393	3,104,594	32,440,987	11,002,302	10,313,276	21,438,685

Concepto	NOVAUNIVERSITAS					Subejercicio
	Aprobado	Ampliaciones/ (Reducciones)	Egresos Modificado	Devengado	Pagado	
I. Gasto No Etiquetado (I=A+B+C+D+E+F) A. Personal Administrativo B. Magisterio C. Servicios de Salud (C=c1+c2) c1) Personal Administrativo c2) Personal Médico, paramédico y afín D. Seguridad Pública E. Gastos asociados a la implementación de nuevas leyes federales o reformas a las mismas (E=e1+e2) e1) Nombre del Programa o Ley 1 e2) Nombre del Programa o Ley 2 F. Sentencias laborales definitivas	23,520,291	-	23,520,291	6,580,463	5,953,935	16,939,828
	0	0	0	0	0	0
	23,520,291	0	23,520,291	6,580,463	5,953,935	16,939,828
	0	0	0	0	0	0
	0	0	0	0	0	0
	0	0	0	0	0	0
II. Gasto Etiquetado (I=A+B+C+D+E+F) A. Personal Administrativo B. Magisterio C. Servicios de Salud (C=c1+c2) c1) Personal Administrativo c2) Personal Médico, paramédico y afín D. Seguridad Pública E. Gastos asociados a la implementación de nuevas leyes federales o reformas a las mismas (E=e1+e2) e1) Nombre del Programa o Ley 1 e2) Nombre del Programa o Ley 2 F. Sentencias laborales definitivas	0	0	0	0	0	0
	0	0	0	0	0	0
	0	0	0	0	0	0
	0	0	0	0	0	0
	0	0	0	0	0	0
	0	0	0	0	0	0
III. Total de Gasto en Servicios Personales (III = I + II)	23,520,291	-	23,520,291	6,580,463	5,953,935	16,939,828
	0	0	0	0	0	0

NOVAUNIVERSITAS					
Informe sobre Estudios Actuariales - LDF					
Del 01 de Enero al 31 de Marzo de 2021					
	Pensiones y jubilaciones	Salud	Riesgos de trabajo	Invalidez y vida	Otras prestaciones sociales
<p>Tipo de Sistema Prestación laboral o Fondo general para trabajadores del estado o municipio Beneficio definido, Contribución definida o Mixto</p> <p>Población afiliada Activos Edad máxima Edad mínima Edad promedio Pensionados y Jubilados Edad máxima Edad mínima Edad promedio Beneficiarios Promedio de años de servicio (trabajadores activos) Aportación individual al plan de pensión como % del salario Aportación del ente público al plan de pensión como % del salario Crecimiento esperado de los pensionados y jubilados (como %) Crecimiento esperado de los activos (como %) Edad de Jubilación o Pensión Esperanza de vida</p> <p>Ingresos del Fondo Ingresos Anuales al Fondo de Pensiones</p> <p>Nómina anual Activos Pensionados y Jubilados Beneficiarios de Pensionados y Jubilados</p> <p>Monto mensual por pensión Máximo Mínimo Promedio</p> <p>Monto de la reserva</p> <p>Valor presente de las obligaciones Pensiones y Jubilaciones en curso de pago Generación actual Generaciones futuras</p> <p>Valor presente de las contribuciones asociadas a los fondos futuros de cotización X% Generación actual Generaciones futuras</p> <p>Valor presente de aportaciones futuras Generación actual Generaciones futuras Otros Ingresos</p> <p>Déficit/superávit actuarial Generación actual Generaciones futuras</p> <p>Periodo de suficiencia Año de descapitalización Tasa de rendimiento</p> <p>Estudio actuarial Año de elaboración del estudio actuarial Empresa que elaboró el estudio actuarial</p>					